

Handleiding Mijn Dealingroom

Inhoudsopgave

1	Voorwoord	6
2	Release informatie en toekomstige ontwikkeling.....	7
3	Quick Start Guide / Begrippen	8
	3.1 Werkruimtes, pagina's, schermen en lijsten	8
	3.2 Inloggen	8
	3.3 Werkruimtes en Snel zoeken.....	9
	3.4 Titelbalk	10
	3.5 Meldingen	10
	3.6 Zoom.....	11
	3.7 Startmenu	11
	3.8 Hoofdmenu	12
4	Schermen	22
	4.1 Schermheader	22
	4.2 Scherm verplaatsen.....	22
	4.3 Formaat scherm aanpassen.....	22
	4.4 Gebruik toetsenbord voor schermen	23
	4.5 Koers-scherm	24
	4.6 Lijst-scherm	25
	4.7 Index-samenstelling-scherm.....	29
	4.8 Alle Markten-scherm.....	30
	4.9 Grafiekscherm	31
	4.10 Nieuws Headlines-scherm.....	34
	4.11 Nieuwsscherm	35
	4.12 Times & Sales-scherm	36
	4.13 Orderboek-scherm.....	37
	4.14 Optiematrix	40
	4.15 Best/Minst presterend.....	43
	4.16 Heatmap	44
5	Pagina's.....	45
	5.1 Paginaheader	45
	5.2 Formaat pagina aanpassen.....	45
	5.3 Pagina verplaatsen.....	45

5.4	Pagina opstarten	46
5.5	Marktoverzicht-pagina's.....	46
5.6	Nieuwspagina	47
6	Kercijfers	49
6.1	Kercijfers-pagina Marktoverzicht-sjabloon	49
6.2	Grafiek	49
6.3	Koersen en markten – Alle markten	50
6.4	Koersen en markten – Times en Sales	50
6.5	Koersen en markten – Historische data – Dividenden en splitsingen	50
6.6	Koersen en markten – Orderboek	51
6.7	Nieuws	51
6.8	Key figures - Performancecijfers	51
6.9	Bedrijfsinformatie	52
6.10	Gerelateerd – Turbo's / Boosters	54
6.11	Gerelateerd – Opties	55
6.12	Overzicht – Beleggingsproducten	56
6.13	Index-samenstelling - Indices	60
7	Werkruimtes	61
7.1	Algemeen.....	61
7.2	Een werkruimte selecteren	61
7.3	Een werkruimte hernoemen	61
7.4	Werkruimte leegmaken.....	61
7.5	Snapshot opslaan en herstellen van uw Werkruimte	61
7.6	Werkruimte vergroten of verkleinen	62
7.7	Werkruimtes opslaan bij uitloggen	62
8	Lijsten (Watchlists).....	63
8.1	Lijsten openen	63
8.2	Lijsten opslaan.....	64
8.3	Lijstkolommen personaliseren	64
8.4	Vanuit een Lijst andere schermen openen.....	65
8.5	Automatische synchronisatie van watchlists.....	65
8.6	Limiet aantal lijsten	65
9	Zoeken	66
9.1	Snel Zoeken	66

9.2 Zoeken in scherm of pagina	67
10 X-Ray	68
10.1 Schermlimieten	69
11 Interactie tussen schermen en pagina's	70
11.1 Slepen	70
11.2 Snelmenu	72
11.3 Hoofdmenu	74
12 Persoonlijk Menu	78
12.1 Overzicht	78
13 Alerts	79
14 Beleggingsrekening	81
14.1 Openen van uw beleggingsrekening	81
15 Orders plaatsen	85
15.1 Orders plaatsen binnen Mijn Dealingroom	85
15.2 Versneld orderen – Voorwaarden	85
15.3 Versneld orderen – Sessie (de)activeren	86
15.4 Orderscherm activeren	87
15.5 Order-scherm – Aandelen, obligaties en overig beleggingsproducten	88
15.6 Order-scherm – Opties	90
15.7 Valideren en verzenden order	91
16 Orderstatus en royementsverzoek	93
16.1 Orderstatus	93
16.2 Order royeren	94
17 Schaduwportefeuille	95
17.1 Openen van een schaduwportefeuille	95
17.2 Posities toevoegen in een schaduwportefeuille	95
17.3 Mogelijkheden in uw schaduwportefeuille	96
17.4 Posities bewerken of sluiten in uw schaduwportefeuille	97
17.5 Transactieoverzicht schaduwportefeuille	98
18 Broadcasten	99
18.1 Terminologie	99
18.2 Broadcastgroepen definiëren	100

18.3	Broadcastgroepen in X-Ray	100
18.4	Werking muisklik in lijst i.c.m. Broadcast.....	101
19	Technische instructies	102
19.1	Ondersteunde omgeving	102
19.2	Automatisch uitloggen	102
20	Gebruik van tablets.....	103
21	Bijlage – Voorbeelden inrichting werkruimte	104
22	Veel gestelde vragen	107

1 Voorwoord

Mijn Dealingroom is een applicatie met een uitgebreid pakket functionaliteiten voor de actieve belegger die de beurs op de voet volgt. Het bevat:

- Realtime en streaming koersen
- Grafieken
- Orderboek
- Een zeer uitgebreide nieuwsdienst
- Veelgebruikte trendindicatoren.

U kunt eigen lijsten met uw favoriete beleggingsproducten samenstellen en schermen tot in detail aanpassen aan uw wensen.

In deze handleiding vindt u alle informatie om met Mijn Dealingroom aan de slag te gaan. **Vetgedrukte blauwe** woorden verwijzen naar de menu-opties en instellingen in Mijn Dealingroom.

In deze handleiding vindt u op vele plaatsen referenties naar andere delen in de handleiding. Door te klikken op de referentie kunt u direct naar de betreffende pagina gaan.

Desktop, laptop en tablet

In de hoofdstukken krijgt u informatie over het gebruik van Mijn Dealingroom op een desktop- of laptopcomputer. Op een tablet zijn alle functionaliteiten van Mijn Dealingroom ook te gebruiken, maar de presentatie van de schermen is anders. Mijn Dealingroom werkt niet op smartphones.

Zelf Beleggen Plus rekening

Voor Mijn Dealingroom heeft u een beleggingsrekening van ABN AMRO met de beleggingsvorm Zelf Beleggen Plus nodig of één van de Private Banking advies beleggingsvormen. Beschikt u hier nog niet over? U kunt deze online openen op <https://www.abnamro.nl/nl/prive/beleggen/beleggingsvormen/zelf-beleggen-plus/index.html>

Voor informatie en hulp kunt u terecht bij de Mijn Dealingroom Servicedesk via telefoonnummer 0900-9215 (gebruikelijke gesprekskosten). Vanuit het buitenland belt u +31 10 24 07 004 (normaal tarief)

Maandag t/m vrijdag van 8.00 tot 17.30 uur

U kunt onze Mijn Dealingroom Servicedesk ook bereiken via het emailadres cc.mijndealingroom@nl.abnamro.com.

2 Release informatie en toekomstige ontwikkeling

Deze handleiding is van toepassing op de Mijn Dealingroom versie van februari 2023.

Ten opzichte van de release van november 2022 is de volgende functionaliteit toegevoegd:

- De mogelijkheid om uw eigen kolomlay-out te definiëren en te beheren. Zie hoofdstukken 3.8.5.3 en 4.6.

De ontwikkeling van Mijn Dealingroom gaat door en bij volgende releases zal deze handleiding aangepast/uitgebreid worden.

Wat kunt u voor uitbreidingen verwachten in toekomstige releases?

- Uitgebreidere zoekmogelijkheden waarbij extra criteria voor de selectie van beleggingsproducten toegepast kunnen worden.
- Minigrafieken: Kleine minder ruimte innemende grafieken die slechts de recente koersontwikkelingen laten zien zonder tekenmogelijkheden, maar wel met de mogelijkheid om deze voor meerdere beleggingsproducten tegelijkertijd te openen.

Tevens is er mogelijkheid om wensen mee te nemen in toekomstige releases. Daarom horen wij graag van u uw wensen en opmerkingen. U kunt deze telefonisch melden bij onze Mijn Dealingroom Servicedesk (contactgegevens zie het Voorwoord), maar deze kan u ook via email cc.mijndealingroom@nl.abnamro.com naar ons sturen.

3 Quick Start Guide / Begrippen

In dit hoofdstuk vindt u de belangrijkste zaken om snel aan de slag te gaan. U maakt kennis met de belangrijkste onderdelen van Mijn Dealingroom.

3.1 Werkruimtes, pagina's, schermen en lijsten

U kunt Mijn Dealingroom tot in detail aanpassen aan uw wensen. Daarom is het goed te weten uit welke 'bouwblokken' Mijn Dealingroom bestaat en hoe deze in elkaar passen. De **schermen** (hoofdstuk 4) zijn de belangrijkste bouwblokken. Alle schermen bevatten eigen inhoud, bij voorbeeld koersen, lijsten of markten. Een **pagina** (hoofdstuk 5) is kant-en-klaar samengesteld uit verschillende schermen. Een **werkruimte** (hoofdstuk 7) is de plaats waar u uw eigen, persoonlijke werkruimte opbouwt uit een of meer schermen of pagina's.

3.2 Inloggen

1. U logt in op ABN AMRO Internet Bankieren zoals u dat gewend bent met uw e.dentifier. U heeft voor Mijn Dealingroom geen aparte inloggegevens nodig. Maakt u gebruik van een e.dentifier die via USB is aangesloten op uw computer, waardoor u zelf geen responsecode hoeft in te voeren? Koppel deze los voordat u inlogt op Internet Bankieren; Mijn Dealingroom vereist namelijk dat u zelf de response code van de e.dentifier invoert.
2. Ga naar het overzicht van uw beleggingsrekening.
3. Als u een beleggingsvorm heeft waarvoor Mijn Dealingroom beschikbaar is staat er een link "Mijn Dealingroom". Hier kunt u op klikken.

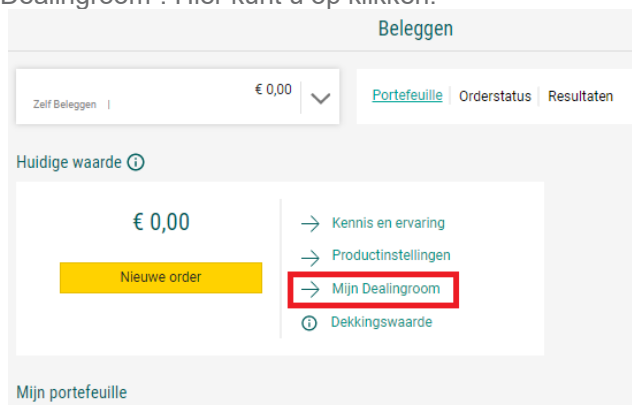

4. Mijn Dealingroom wordt nu opgestart in uw browser.
5. Ga naar Mijn Dealingroom.

Let op / Voorkom afbreken van uw Mijn Dealingroom sessie:

Klik niet op de "Terug"-knop van uw browser of sluit het tabblad van Mijn Dealingroom niet. In dat geval sluit Mijn Dealingroom om veiligheidsredenen af. Ook als u in het tabblad van Mijn Dealingroom via uw favorietenbalk naar een andere website navigeert of als u middels F5 uw browser ververscht sluit uw sessie af. Tevens kan het voorkomen als uw laptop in de slaapstand gaat dat uw sessie afgebroken wordt.

Het gebruik van de functietoets F11 vergroot uw scherm en zorgt er voor dat de betreffende knoppen van uw browser uit beeld zijn. Dit voorkomt dat u per ongeluk op een sluitingsknop toetst.

3.3 Werkruimtes en Snel zoeken

Er zijn 5 **werkruimtes** beschikbaar, die u naar eigen wens kunt inrichten. Logt u in, dan wordt werkruimte 1 automatisch geopend. Gebruikt u Mijn Dealingroom voor het eerst? Dan is de Marktoverzichtspagina getoond in werkruimte 1. Deze standaardpagina kunt u niet aanpassen. U kunt de pagina wel uit de werkruimte verwijderen. Deze kunt u eventueel later ook weer toevoegen in één van uw werkruimtes via het **Hoofdmenu**.

De werkruimtes 2 tot en met 5 zijn in eerste instantie leeg. Is een werkruimte leeg? Dan verschijnt het **Startmenu** (zie 3.7) van waaruit u verschillende overzichtspagina's kunt openen. U kunt er voor kiezen het Startmenu te negeren en in plaats daarvan zelf uw werkruimte op te bouwen met individuele lijsten en schermen.

Met **Snel Zoeken** kunt u direct een beleggingsproduct zoeken. Uit de getoonde resultaten kunt u een beleggingsproduct selecteren en daarvoor het gewenste scherm openen om in de werkruimte te plaatsen.

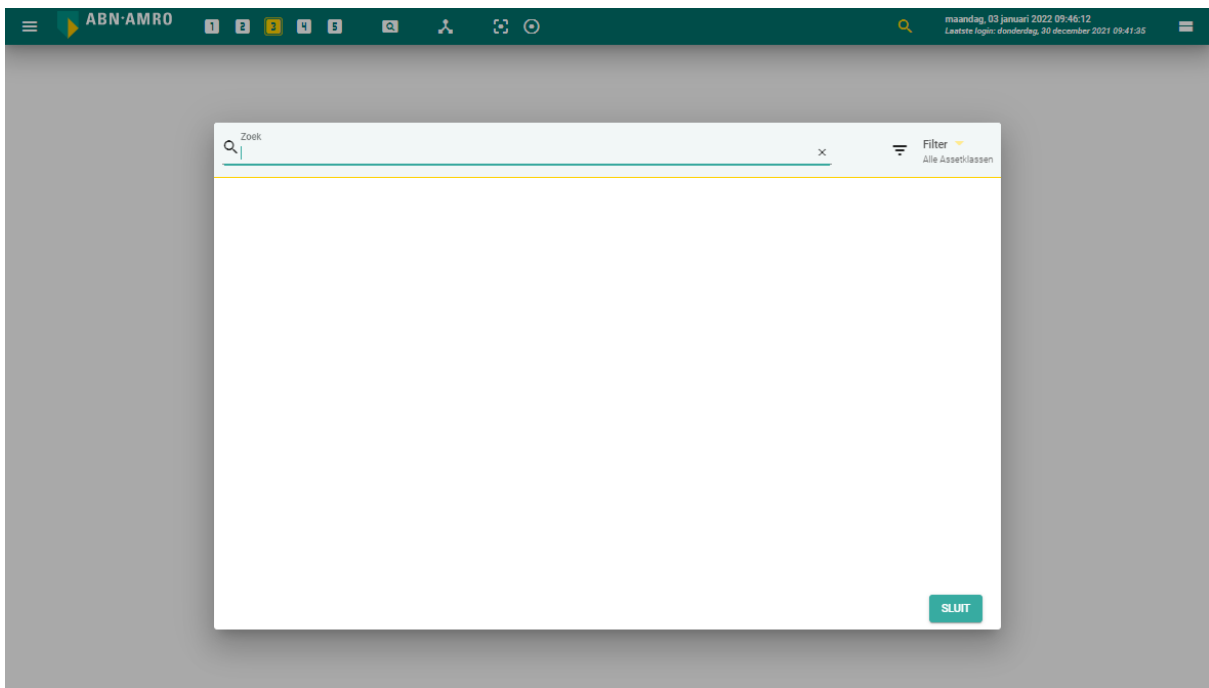

Meer informatie

Schermen – hoofdstuk 4

Werkruimtes – hoofdstuk 7

Snel Zoeken - hoofdstuk 9

3.4 Titelbalk

De **titelbalk** bevat toegang tot het hoofdmenu, uw werkruimtes, de X-ray functie, het meldings scherm, de zoekfunctie en het Persoonlijk menu. Tevens worden de huidige datum en tijd getoond en de voorgaande keer dat u ingelogd was.

De titelbalk heeft deze onderdelen:

	Onderdeel	Meer informatie
	Opent het Hoofdmenu.	Hoofdstuk 3.8
	Uw werkruimtes	Hoofdstuk 7
	Zoom	Hoofdstuk 7.6
	Start. Toegang tot de startpagina's.	Hoofdstuk 3.7
	X-Ray	Hoofdstuk 10
	Meldingen	Zie hieronder
	Versneld ordersessie	Hoofdstuk 15.3
	Snel zoeken	Hoofdstuk 9
	Datum en Tijd	Hoofdstuk 3.8.5.1.3 voor instellingen
	Persoonlijk menu	Hoofdstuk 12

3.5 Meldingen

Klikt u op de Meldingen knop  dan krijgt u een overzicht van meldingen die voor u als Mijn Dealingroom gebruiker relevant zijn. Deze knop licht op als er één of meerdere meldingen zijn die u nog niet gelezen heeft. Bij meldingen kunt u denken aan storingsmeldingen, het gesloten zijn van beurzen of informatie over een nieuwe release zoals in het voorbeeld hieronder.

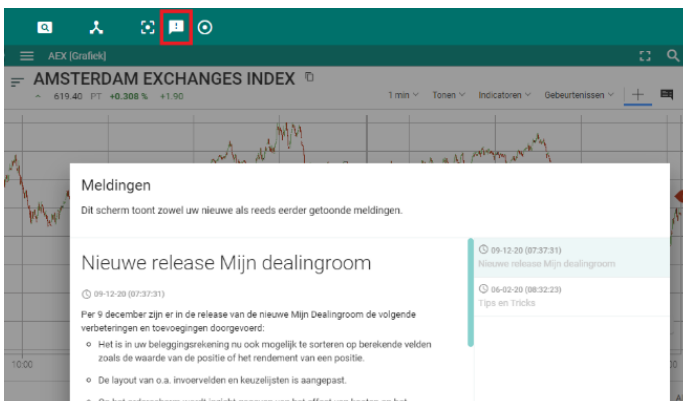

3.6 Zoom

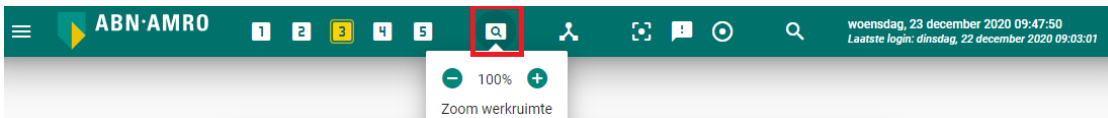

In de titelbalk ziet u het zoomsymbool. Hiermee kunt u in- of uitzoomen om bijvoorbeeld een complete lijst met de inhoud van tientallen beleggingsproducten in één keer op uw scherm te zien. Deze functionaliteit is overigens ook in de meeste browsers aanwezig waarmee u met behulp van ctrl+ of ctrl- (op uw toetsenbord de ctrl-knop en de + of - knop tegelijk indrukken) in- of uitzoomt. Als u dit combineert met het gebruik van de functietoets F11 op uw toetsenbord, die de boven en onderbalk van uw browser onderdrukt, kunt u een volledig overzicht krijgen.

Opmerking: bij sommige browsers zoals Google Chrome kunnen de letters afhankelijk van uw videokaart in uw PC wazig worden. In dat geval kunt u beter de ctrl-en ctrl+ faciliteit van de browser zelf gebruiken in plaats van de zoomknop in de titelbalk.

3.7 Startmenu

Vanuit de titelbalk kunt u met het icoon  het startmenu opstarten.

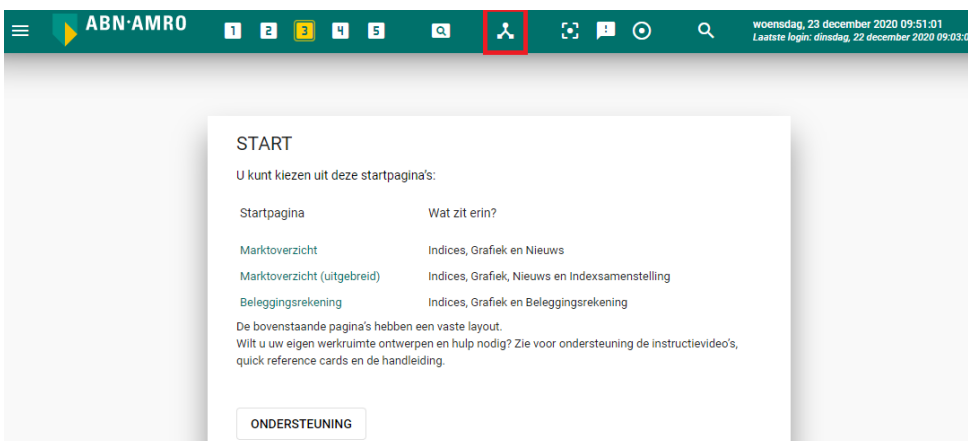

Dit menu verschijnt ook automatisch als uw werkruimte (nog) leeg is. Hiervandaan kunt u één van de gedefinieerde startpagina's in uw werkruimte plaatsen. Dit is met name om uw eerste kennismaking met Mijn Dealingroom te vergemakkelijken. De startpagina's geven namelijk toegang tot de meest gebruikte informatie. Als u wat meer ervaren bent kunt u zelf uw werkruimte naar eigen inzicht en behoefte invullen. Daarvoor zijn deze handleiding en de quick reference cards beschikbaar om u daarbij op weg te helpen.

3.8 Hoofdmenu

In de linker bovenhoek vindt u het Hoofdmenu.

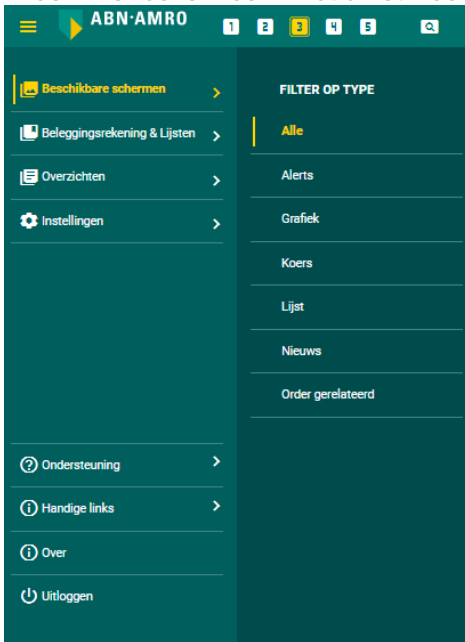

Het Hoofdmenu heeft deze onderdelen:

	Onderdeel	Meer informatie
	Beschikbare schermen	Hoofdstuk 4
	Beleggingsrekening & Lijsten	Hoofdstuk 3.8.2
	Overzichten	Hoofdstuk 3.8.4
	Instellingen	Hoofdstuk 3.8.5
	Ondersteuning	Hoofdstuk 3.8.6
	Handige links	Hoofdstuk 3.8.7
	Over	Hoofdstuk 3.8.8
	Uitloggen	Hoofdstuk 3.8.9

Handleiding Mijn Dealingroom

3.8.1 Beschikbare schermen

Het onderdeel **Beschikbare schermen** geeft toegang tot alle schermen waarmee u werkruimtes kunt inrichten. Indien u kiest voor het toevoegen van een scherm komt deze terecht in de op dat moment actieve werkruimte.

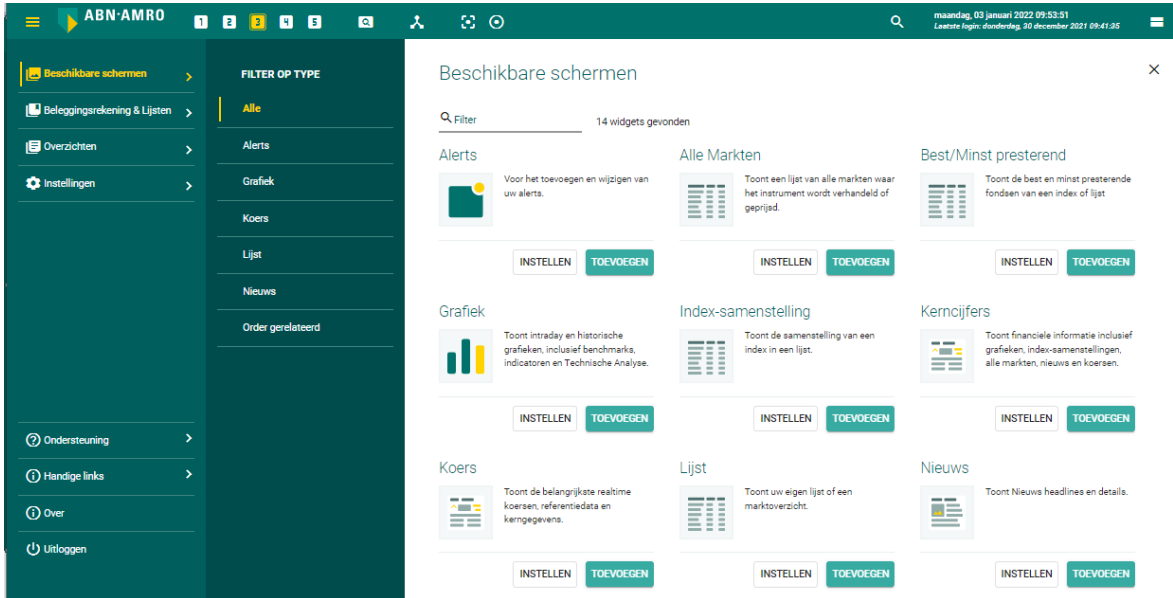

3.8.2 Beleggingsrekening & Lijsten

Het menu-onderdeel **Beleggingsrekening & Lijsten** geeft toegang tot uw beleggingsrekening(en), schaduwportefeuilles en uw watchlists.

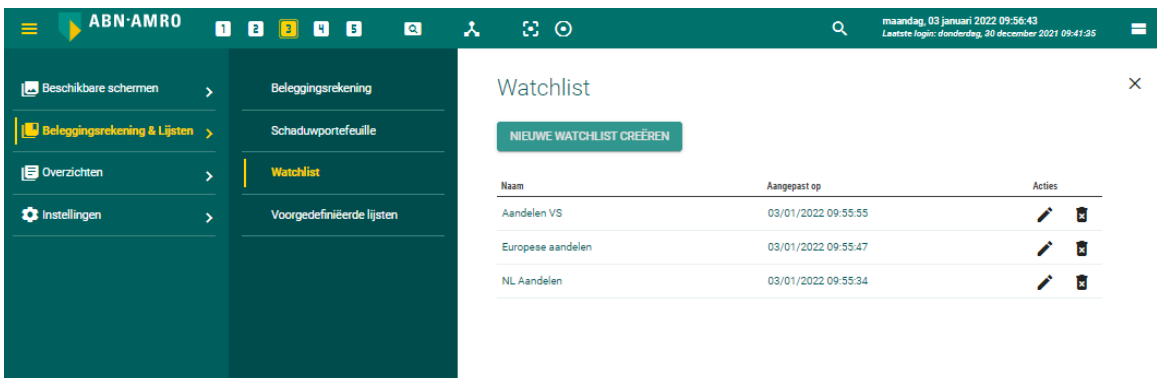

- **Beleggingsrekening** toont uw beleggingsrekening(en). Als uw beleggingsrekening leeg is krijgt u de melding 'Uw beleggingsrekening bevat geen posities.'
- **Schaduwportefeuille** is een overzicht van alle door u opgeslagen schaduwportefeuilles. Een uitgebreide beschrijving vindt u in hoofdstuk 17
- **Watchlist** is een overzicht van alle door u opgeslagen watchlists. U kunt deze watchlists toevoegen aan de geopende werkruimte door erop te klikken. U kunt een watchlist verwijderen door op de prullenbak te klikken. Er is een sorteermogelijkheid op de naam of de laatste mutatedatum van de lijst.

Meer informatie

Watchlists - hoofdstuk 8.2

Schaduwportefeuille - hoofdstuk 17

3.8.3 Voorgedefinieerde lijsten

Het menu-onderdeel **Voorgedefinieerde lijsten** geeft toegang tot een aantal algemene lijsten van o.a. landen, valuta, grondstoffen. Die kunt u als lijst op uw werkruimte openen en eventueel gebruiken als basis om uw eigen watchlist te maken. U kunt hier filteren op groep of naam via de menu's.

Naam	Lijst subgroep
Asia Pacific	Region
Europe	Region
Middle East & North Africa	Region
North America	Region
South America	Region
Germany	Country

3.8.4 Overzichten

In Mijn Dealingroom maakt u uw persoonlijke werkruimtes, door verschillende schermen en/of pagina's in een werkruimte te plaatsen. Bij Overzichten vindt u door ons 'kant en klaar' gemaakte pagina's die u kunt gebruiken voor de opbouw van uw werkruimte. Voorbeeld daarvan is de pagina "Marktoverzicht" met als onderdelen een lijst met indices, nieuws, een grafiek en een lijst van aandelen in een index. (zie Hoofdstuk 5.5). Een pagina kunt u qua opbouw niet wijzigen.

Naam
Marktoverzicht
Marktoverzicht (uitgebreid)
Beleggingsrekening

3.8.5 Instellingen

Met het menu-onderdeel **Instellingen** kunt u de werkruimtes, schermen en pagina's naar uw persoonlijke voorkeur inrichten.

Er zijn 3 categorieën instellingen:

1. Algemeen (3.8.5.1)
2. Schermen (3.8.5.2)
3. Opgeslagen kolomlay-out (3.8.5.3)
4. Abonnement Mijn Dealingroom (3.8.5.4)

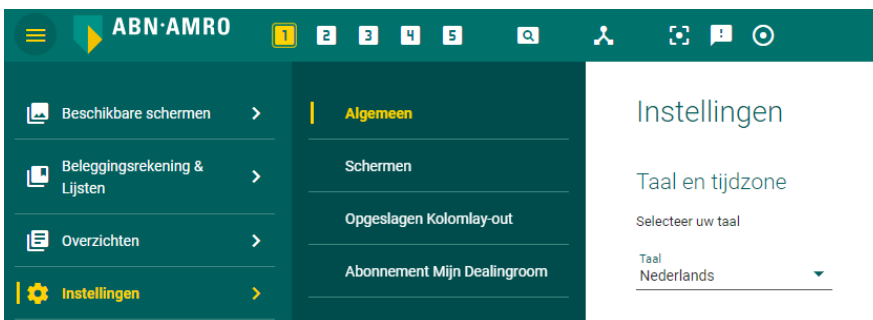

3.8.5.1 Algemeen

De **Algemene instellingen** gelden voor alle onderdelen van Mijn Dealingroom. Ga naar Instellingen > Algemeen.

3.8.5.1.1 Taal en tijdzone

- Taal:

Met de optie **Taal** stelt u de taal van de applicatie in. In de huidige versie worden de talen Nederlands en Engels ondersteund.

- Tijdzone:

Met de optie **Tijdzone** stelt u de tijdzone van de applicatie in. Werkt u in Nederland, kies dan voor **Europe/Amsterdam**.

3.8.5.1.2 Toegankelijkheid

- Kleurenschema:

Met de optie **Kleurenschema** stelt u een donker of licht kleurenschema in.

- Kleurinstelling Performance / Kleurenblindheid:

Met de optie **Kleurinstelling Performance** stelt u in of de koersresultaten groen/rood of geel/blauw worden weergegeven.

- Beheer flitsen:

Met de optie **Beheer flitsen** stelt u in of de tekst zelf of de achtergrond bij een koersmutatie oplicht.

3.8.5.1.3 Datum- & Numerieke formaten

- Notatie data

Met de optie **Datumformaat** stelt u de datumnotatie voor de applicatie in. U kunt kiezen uit korte of lange notatie.

- Tijdformaat:

Met de optie **Tijdformaat** stelt u de tijdnotatie voor de applicatie in. U kunt kiezen uit een 24-uursklok of een 12-uursklok met AM/PM.

- Getalformaat

Met de optie **Getalformaat** stelt u het scheidingsteken voor duizendtallen en het decimaalteken in getallen in.

3.8.5.1.4 Beleggingsrekening

Met de optie **Standaard beleggingsrekening** selecteert u de beleggingsrekening die u als standaard wilt openen. Dit heeft effect in uw Persoonlijke menu en bij het plaatsen van een order.

3.8.5.1.5 Schermen

Selecteer de informatie die getoond wordt in de koptekst van de verschillende schermen.

3.8.5.2 Schermen

Hier kunt u uw persoonlijke voorkeur voor alle schermen van Mijn Dealingroom vastleggen. Ga naar **Instellingen > Schermen**.

Via **Instellingen > Schermen** kunt u deze schermen instellen:

- Alle Markten
- Grafiek
- Index-samenstelling
- Kerncijfers - Index
- Lijst
- Optiematrix
- Nieuws
- Schaduwportefeuille

Het wijzigen van een instelling heeft geen gevolgen voor schermen die al openstaan. Deze mogelijkheid van instellen is een andere toegangsmogelijkheid tot dezelfde instellingen die u via **Beschikbare schermen > Instellen** (3.8.1) kan bereiken.

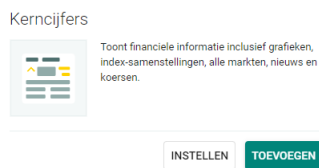

3.8.5.2.1 Alle markten

- Standaard sorteren

Sorteer op:

- Gemiddeld volume in de afgelopen maand (aflopend);
- Beursnaam (A-Z).

- Paginagrootte

Kies de standaard paginagrootte. Dit bepaalt hoeveel beleggingsproducten per pagina worden getoond in het scherm **Alle Markten**.

Voorbeeld: U heeft voor een bepaald financieel beleggingsproduct toegang tot 30 markten (beurzen). U kiest paginaomvang = 15. Dan worden die beleggingsproducten in het scherm Alle Markten over 2 pagina's verspreid.

3.8.5.2.2 Grafiek

- Vergelijk instrument

Kies het instrument dat ter vergelijking wordt gebruikt in de analyses.

- Grafiektype

Kies het grafiektype waarmee de grafiek standaard opent.

3.8.5.2.3 Index-samenstelling

- Index tonen

Kies of de index:

- Altijd als eerste rij wordt getoond;
- Alfabetisch op naam gesorteerd wordt binnen de lijst;
- Helemaal niet zichtbaar is.

- Paginagrootte

Kies de standaard paginaomvang. Dit bepaalt hoeveel beleggingsproducten per pagina worden getoond in het scherm Index-samenstelling.

Voorbeeld: Een index heeft 30 bestanddelen. U kiest paginaomvang = 15. Dan worden de bestanddelen in het scherm Index-samenstelling over 2 pagina's verspreid.

3.8.5.2.4 Lijst

- Paginagrootte

Kies de standaard paginagrootte. Dit bepaalt het aantal beleggingsproducten dat per pagina wordt getoond in het **Lijst**-scherm.

Voorbeeld: Er staan 200 beleggingsproducten in een Lijst-scherm. U kiest paginaomvang = 50. Dan worden die beleggingsproducten in het Lijst-scherm over 4 pagina's verspreid.

3.8.5.2.5 Optiematrix

De **Optiematrix** is een betere manier om opties weer te geven in plaats van het Snel zoeken scherm. Hier kunt u het scherm instellen per strategie hoeveel rijen optieseries u initieel tegelijk wil zien.

3.8.5.2.6 Nieuws

- Positionering

Kies of u de headlines links of rechts op de **Nieuws** pagina wilt laten weergeven.

3.8.5.2.7 Schaduwportefeuille

- Standaard valuta

Kies de valuta waarin u uw schaduwportefeuilles standaard uitgedrukt wil zien.

3.8.5.3 Opgeslagen kolomlay-out

Uw persoonlijk gedefinieerde kolomlay-outs kunt u hier beheren. Met het pen-icoon kunt u de naam wijzigen en met het prullenbak-icoon kunt u uw kolomlay-out definitie verwijderen. U kunt maximaal 20 eigen lay-outs definiëren. De kolomlay-out definities zelf kunt u onderhouden in de lijst zelf waar de betreffende lay-out op dat moment actief is. Zie daarvoor paragraaf 4.6.

Naam ↑	Aangepast op	Acties
Persoonlijke lay-out 1	02/02/2023 10:25:58	 
Persoonlijke lay-out 2	02/02/2023 10:26:14	 

3.8.5.4 Abonnement Mijn Dealingroom

Iedere beurs vraagt voor het gebruik van hun (actuele) koersen geld. Hierbij maken ze onderscheid tussen particulier en professioneel gebruik en hun tarieven zijn op basis van gebruik in een kalendermaand. Om dit administratief correct te regelen moet u een abonnement afsluiten waarin u verklaart particulier gebruiker te zijn en waarbij u aangeeft van welke beurzen u koersen wenst te zien. Hier kunnen kosten aan verbonden zijn. Op deze eventuele kosten wordt u gewezen bij het aan gaan van uw abonnement. Mijn Dealingroom is niet beschikbaar voor professioneel/zakelijk gebruik.

Bij deze menukeuze kunt u uw abonnementsvorm van Mijn Dealingroom vastleggen en/of wijzigen. Voordat u Mijn Dealingroom de eerste keer in gebruik neemt, heeft u dit scherm doorlopen. Wilt u uw abonnement wijzigen; bijvoorbeeld de koerskwaliteit (realtime of vertraagd) veranderen; dan klikt u op 'Naar de abonnementschermen'. Tijdens dit proces wordt Mijn Dealingroom afgesloten. Na het doorlopen van de abonnementschermen wordt Mijn Dealingroom opnieuw opgestart in overeenstemming met uw nieuwe overeenkomst.

Opmerking: bij het stoppen van een abonnement gaat dit in met ingang van de 1^e dag van de komende maand. Dat betekent dat u die opzegging niet gelijk terugziet in de getoonde kwaliteit data in Mijn Dealingroom.

tarievenpagina.', 'Als u voor wijzigen kiest wordt uw sessie van Mijn Dealingroom afgesloten. Nadat u uw gewijzigde abonnement heeft bevestigd, wordt een nieuwe sessie van Mijn Dealingroom gestart met uw nieuw gekozen services direct geactiveerd.', and a yellow button labeled 'Naar De Abonnementsschermen'." data-bbox="143 706 822 877"/>

U doorloopt in het abonnementsproces 3 stappen.

1. U kiest of u alleen het standaardpakket wilt, of ook een extra abonnement wilt voor

realtime streaming koersen van overige beurzen. Aan realtime streaming koersen kunnen extra kosten aan verbonden zijn. Bevestig uw keuze met 'Akkoord en doorgaan'.

Wijzig gegevens Mijn Dealingroom - Stap 1 van 3

Aangeboden services

Omschrijving

standaardpakket

Mijn Dealingroom basis (incl. realtime streaming Euronext)

USA (NYSE, Nasdaq en OFRA)

* Hier zijn mogelijk kosten aan verbonden. Voor meer informatie bekijk de [tarievenpagina](#)

Afnemen service - toelichting

Aan de linkerkant vindt u een overzicht van alle services die u af kunt nemen en kunt u uw keuze maken. Kiest u voor realtime informatie van andere beurzen dan Euronext? Dan sluit u hiervoor aanvullend op de volgende schermen aparte overeenkomsten af.

Het gebruik van Mijn Dealingroom Basis inclusief realtime koersinformatie van Euronext is gratis. Bij aanvullende services kunnen er wel kosten zijn. Kijk voor meer informatie over alle kosten op de [tarievenpagina](#).

Wij brengen de abonnementskosten voor aanvullende services maandelijks achteraf in rekening. Voor Mijn Dealingroom Basis en aanvullende services geldt een opzegtermijn van 1 maand.

Akkoord en doorgaan

- U geeft op het scherm 'Uw gegevens' de gevraagde persoonlijke informatie en beroepsgegevens. Bevestig de gegevens met 'Toestemmingsverklaring'. Indien u kiest voor realtime Amerikaanse Beurzen is onze dataleverancier, Factset Digital Solutions GmbH, verplicht uw manier van gebruik te rapporteren aan de beurzen. Hiervoor is een aantal werkgever- en beroepsgegevens van u nodig om te bepalen of u de koersdata niet als professional gebruikt. Voor professioneel gebruik van koersen hanteren de beurzen namelijk dermate hoge tarieven dat we Mijn Dealingroom alleen beschikbaar stellen voor particulier gebruik. U moet in het aanvraagproces namelijk ook verklaren dat u de gegevens alleen als particuliere persoon gebruikt.

Wijzig gegevens Mijn Dealingroom - Stap 2 van 3

Persoonlijke informatie

Voor de registratie hebben wij persoonlijke informatie van u nodig. Het e-mailadres gebruiken we om u een bevestiging van de afgesloten overeenkomst te mailen. Vul alle gevraagde gegevens hieronder in.

Uw gegevens

Alle velden zijn verplicht

Aanhef: Heer

Voornaam: Naam

Achternaam: Achternaam

E-mail adres: naam@ddomein.nl

FactSet Digital Solutions GmbH

Sandweg 94
60316 Frankfurt am Main
Germany

Commercial register:
Frankfurt am Main HRB 108106

VAT identification number:
DE 114172084

Phone:
+49 (0)69-59 59 30-505

Fax:
+49 (0)69-59 59 30-505

E-mail:
info-mail@factset.com

< Terug **Doorgaan >**

- Bevestig uw registratie als gebruiker van Mijn Dealingroom.

Wijzig gegevens Mijn Dealingroom - Stap 3 van 3

Aangeboden services

Omschrijving

standaardpakket

Mijn Dealingroom basis (incl. realtime streaming Euronext)

Bevestig uw registratie

Heeft u gekozen voor realtime koersinformatie van andere beurzen dan Euronext? Dan heeft u in de vorige schermen aparte overeenkomsten afgesloten en heeft u aanvullende informatie gegeven.

Het gebruik van Mijn Dealingroom Basis is gratis. Voor de aanvullende services kunnen er wel kosten zijn. Kijk voor meer informatie over alle kosten op de [tarievenpagina](#).

Wij brengen abonnementskosten voor aanvullende services achteraf per maand in rekening. Voor Mijn Dealingroom en aanvullende services geldt een opzegtermijn van 1 maand.

Nadat u uw registratie heeft bevestigd, geldt de overeenkomst en kunt u deze alleen opzeggen volgens de [Algemene Voorwaarden ABN AMRO Mijn Dealingroom](#). Wij bevestigen de overeenkomst in een e-mail aan u. Wij adviseren u deze te bewaren voor uw eigen administratie. De overeenkomst kunt u niet op een andere manier bekijken.

< Terug **Bevestig registratie**

3.8.6 Ondersteuning

Bij **Ondersteuning** kunt u meer informatie vinden over de werking van Mijn Dealingroom. U vindt er deze handleiding en andere documentatie. We raden u aan om de Quick Reference Cards te gebruiken voor een overzicht van de beschikbare functionaliteit. Ook kunt u hier de introductie die u bij de eerste keer starten van Mijn Dealingroom doorlopen heeft, nogmaals bekijken.

3.8.7 Handige links

Hier vindt u een verzameling links naar websites die voor u interessant kunnen zijn. Bijvoorbeeld voor meer informatie over Turbo's en Boosters is hier de link naar BNP Paribas beschikbaar.

Handige links

[Internet Bankieren](#)

[ABN AMRO Beleggen](#)

[ABN AMRO Expert Center](#)

[Informatie Beleggingsfondsen](#)

[BNP Paribas Markets](#)

3.8.8 Over

De sectie **Over** toont basisinformatie over Mijn Dealingroom, zoals de versie en onze leverancier (Factset Digital Solutions GmbH).

3.8.9 Uitloggen

Via **Uitloggen** kunt u uitloggen uit Mijn Dealingroom.

4 Schermen

4.1 Schermheader

De schermheader bevat deze onderdelen:

	Onderdeel	Meer informatie
	Hoofdmenu	Hoofdstuk 3.8
	Schermtitel	De schermtitel geeft het type scherm weer (bijvoorbeeld Lijst). Wanneer het scherm één beleggingsproduct bevat, bestaat de titel uit de naam van het beleggingsproduct en het type scherm.
	Broadcast-icoontje	Hoofdstuk 18
	Volledig scherm / Verkleinen scherm	
	Zoeken	Hoofdstuk 9
	Schermd sluiten	
	Kopiëren naar kladblok	Op vele plaatsen ziet u dit icoon waarmee u het betreffende gegeven naar uw kladblok kunt kopiëren.

4.2 Scherm verplaatsen

U kunt een scherm horizontaal of verticaal verplaatsen. Ga met de cursor op de schermheader staan en versleep het scherm. U kunt het scherm ook met uw toetsenbord verplaatsen (zie 4.4).

4.3 Formaat scherm aanpassen

Met de functie **Volledig scherm** (zie hierboven) maakt u een scherm beeldvullend. U kunt een scherm ook groter of kleiner maken. Ga met de cursor op een rand of hoek van het scherm staan. De cursor verandert in een dubbele pijl en u kunt de rand of hoek van het scherm verslepen. U kunt dit ook doen met uw toetsenbord (zie 4.4).

4.4 Gebruik toetsenbord voor schermen

Met behulp van uw toetsenbord kunt u acties voor uw scherm initiëren en uitvoeren. Middels de <Tab> kunt u over de verschillende velden binnen uw scherm bewegen. De toets combinatie <Shift><Tab> is de omgekeerde richting.

Het actieve veld licht op met een okerkleurig kader.  Met behulp van uw pijltjestoetsen kunt u van boven naar beneden (of links en rechts) over de verschillende velden bewegen. Met behulp van <Enter> kunt u de keuze bevestigen.

In onderstaand voorbeeld is er met de <Tab> en pijltjestoetsen gepositioneerd op het snelmenu van ABN AMRO. Met behulp van <Enter> is het snelmenu geopend. Nogmaals een <Enter> na positionering met de pijltjestoetsen open het kerncijfers scherm.

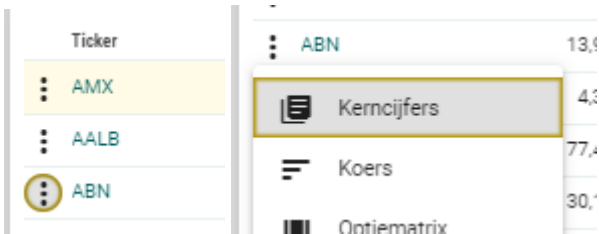

Toetsenbord gebruik om uw scherm te vergroten/verkleinen en verplaatsen.

In de titelbalk van het scherm bevindt zich een icoon, die u kan bereiken met (<Shift>)<Tab> waarmee u het scherm kan besturen. Als u dit icoon activeert met <Enter> kunt u vervolgens uw scherm met behulp van de pijltjestoetsen naar boven, beneden, links of rechts binnen uw werkruimte bewegen. <Ctrl> in combinatie met de pijltjestesten vergroot of verkleint uw scherm.

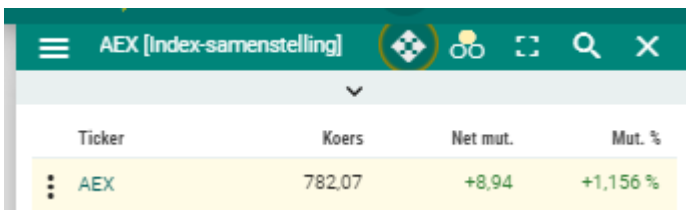

4.5 Koers-scherm

Het **Koers-scherm** toont streaminggegevens:

- Koersinformatie
- Referentiegegevens
- Historische gegevens
- Kerncijfers

Deze informatie wordt getoond in een sjabloon dat specifiek is voor de beleggingscategorie van het beleggingsproduct.

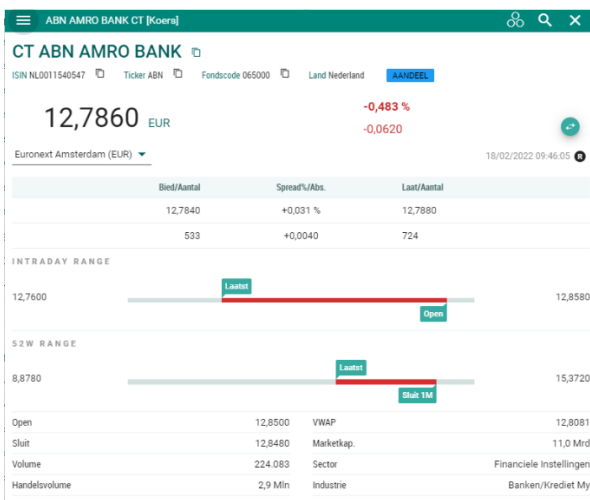

Voor obligaties, certificaten en opties kunt u meer gegevens vinden in Kerncijfers (zie hoofdstuk 6.12).

U kunt het scherm openen vanuit de **Beschikbare schermen** of vanuit een ander scherm of pagina. (Zie hoofdstukken 3.8.1 en 4.1)

Acties:

- U haalt de koersnotering van een beleggingsproduct op via een zoekactie, door een beleggingsproduct in het scherm te slepen of door het broadcasten van een beleggingsproduct.
- U kiest een andere markt (beurs) met het pijltje rechts van de actuele markt. U opent een menu. De markten staan op alfabetische volgorde. De actueel getoonde markt is oplichtend.

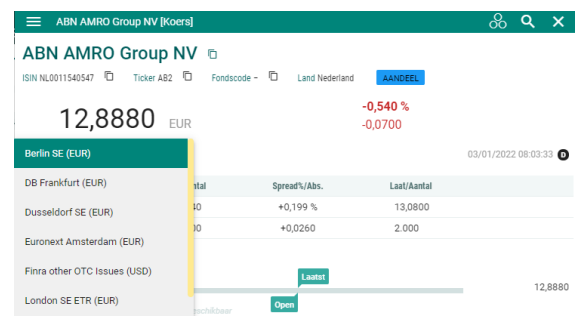

4.6 Lijst-scherm

Het **Lijst-scherm** is standaard leeg. U kunt de lijst vullen met beleggingsproducten via een zoekactie of door een beleggingsproduct uit een ander het scherm naar de lijst te slepen. U kunt uw eigen kolommen definiëren via het menu in de linkerbovenhoek van het scherm of via de knop die getoond wordt in het uitklapmenu. Het uitklapmenu opent u via het bovenste rode omkaderde pijltje.

Naam ↑	Koers	Net mut.	Mut. %	Volume	Beurs
ADYEN	1.578,0000	-47,0000	-2,892 %	16.041	Euronext Amsterdam
AEGON	5,0140	-0,0360	-0,713 %	785.692	Euronext Amsterdam

U kunt het scherm openen vanuit de **Beschikbare schermen** of vanuit een ander scherm of pagina. (Zie hoofdstuk 3.8.1 en 4.1)

Acties:

- U haalt de notering van een beleggingsproduct op via een zoekactie, door een beleggingsproduct in het scherm te slepen of door het **broadcasten** van een beleggingsproduct.
- U kunt schakelen tussen kolomindelingen, zogenaamde lay-outs, via het onderste rode omkaderde pijltje in bovenstaand schermvoorbeeld en kunt dan uw gewenste lay-out kiezen:

Lijst
Beeld Lijst
Kolommen
Gepersonaliseerd
Opgeslagen Kolomlay-out
Persoonlijke lay-out 1
Vooraf Gedefinieerde Kolomlay-outs
Koers
Koers Bied/Laat

- Gepersonaliseerd. Dit betreft de tijdelijke indeling die op dit moment actief is voor uw lijst. Sluit u uw lijst dan is die lay-out verdwenen. Wilt u die lay-out bewaren dan kunt u deze opslaan als persoonlijke kolomlay-out. Dit wordt hierna beschreven.
- Persoonlijke definities
Als u eigen kolomlay-outs gedefinieerd heeft zijn deze als keuze aanwezig onder de kop "Opgeslagen Kolomlay-out".
- KOERS
Belangrijke noteringsgegevens zoals Laatste, verschil met vorige dag, Verschil in %.
- KOERS BIED / LAAT
Bied/laatsjabloon met o.a. de velden Bied, Laet, Bied aantal, Laet aantal, Spread absoluut.

Handleiding Mijn Dealingroom

- REND. KORT
Informatie over relatieve koersresultaten over een korte periode (tot 1 jaar).
- REND. LANG
Informatie over relatieve koersresultaten over een lange periode (tot 10 jaar).
- FUNDAMENTELE GEGEVENS
Velden met belangrijke basisgegevens zoals Type, Land, ISIN, Ticker, Beurs.

U kunt ook uw eigen kolommen definiëren via het menu in de linkerbovenhoek en de keuze **“Kolommen definiëren”** of via het uitklapmenu en het pen-icoon achter de actieve kolomnaam.

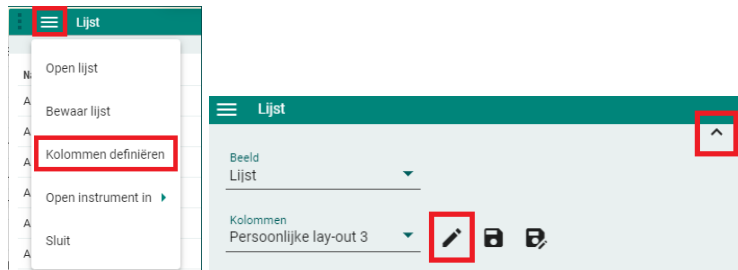

U kunt kolommen in uw lijst toevoegen door het veld naar rechts te slepen of het veld in de linker kolom te selecteren gevolgd door een <Enter>. Door een veld te verslepen in de rechterkolom kunt u de volgorde van de te tonen velden wijzigen. U kunt een veld verwijderen door deze te selecteren met de muis in de rechterkolom en deze naar links te slepen of door middel van de <delete> knop van uw toetsenbord.

Weet u de naam van het veld dat u wil toevoegen dan kunt u de beginletters invoeren in het veld “Beschikbare velden”. Dan worden de velden getoond die aan uw invoer voldoen en kunt u ze sneller selecteren.

Kolommen definiëren

Lijst W

U kunt maximaal 20 velden selecteren.

Q Beschikbare velden

- > Algemeen
- > Koersgegevens
- > Historische gegevens
- > Ranges
- > Obligatie
- > Future
- > Certificaat
- > Hefboomproduct

Geselecteerde velden: 13 / 20

- Naam
- Koers
- Valuta
- Kwaliteit
- Mut. %
- Transactieknop
- Hoog
- Type
- Land

SLUIT OK

U kunt u persoonlijke kolomlay-out opslaan onder een eigen naam. Hiervoor zijn de twee knoppen achter de kolomnaam beschikbaar. De linker knop is om in een bestaande persoonlijke lay-out in de tussentijd gedane wijzigingen op te slaan. De rechter knop is om de huidige lay-out met een eigen (nieuwe) naam op te slaan.

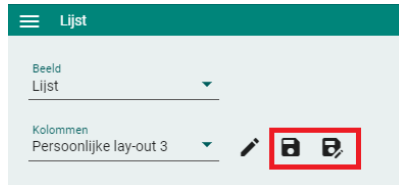

Deze lay-out kunt u dan voor al uw lijsten en uw beleggingsrekening gebruiken. U kunt maximaal 20 verschillende persoonlijke lay-outs definiëren. Wilt u een eerder gedefinieerde lay-out verwijderen dan kan dat via het linker menu. Zie ook 3.8.5.3.

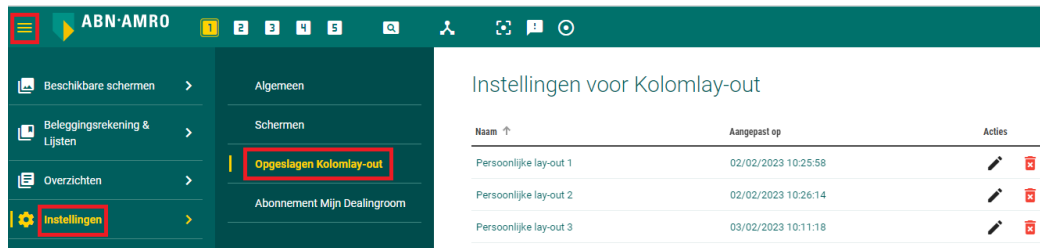

Let op: uw persoonlijke kolomlay-out definitie is na een aanpassing gelijk actief voor alle lijsten waar u deze lay-out voor geactiveerd heeft. Verwijdert u een persoonlijke lay-out dan wordt de “KOERS”-lay-out de default.

- U kunt instellen hoeveel beleggingsproducten per pagina getoond worden (scherm specifieke instellingen 3.8.5.2.4). Bevat een lijst-scherm meer beleggingsproducten dan er op één pagina kunnen worden vermeld? Dan worden meerdere pagina's getoond. Met de pagina-navigatie onderaan het scherm kunt u tussen pagina's schakelen of het aantal beleggingsproducten per pagina opnieuw instellen.

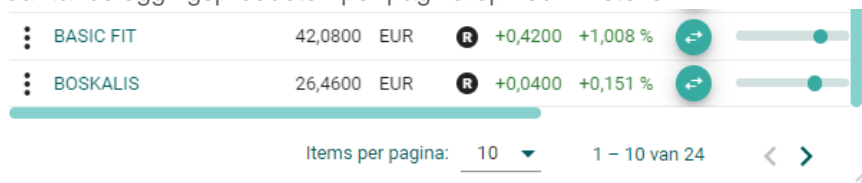

- U kunt binnen het Lijst-scherm beleggingsproducten sorteren (zie 4.6.1).
- U kunt een beleggingsproduct uit een Lijst-scherm verwijderen door op de 3 puntjes aan de linkerkant van de regel te klikken. Dan opent een menu waar u de keuze verwijderen kunt selecteren. Voorbeeld: wanneer u in het volgende voorbeeld op de knop Verwijder klikt, verwijdert u de rij van ABN AMRO BANK CT.

Handleiding Mijn Dealingroom

Naam	Koers	Valuta
ABN AMRO BANK CT	13,0200	EUR
Kerncijfers	2.358,0000	EUR
Koers	4,4280	EUR
Optiematrix	30,3800	EUR
Order	97,6800	EUR
Grafiek	28,5350	EUR
Toevoegen aan alerts	387,0000	EUR
Nieuws	707,9000	EUR
Verwijder	74,4600	EUR
	198,4000	EUR

- U kunt de noteringen binnen een Lijst-scherm als Watchlist bewaren via het schermmenu en de keuze “Bewaar lijst”. Daarmee kunt u uw persoonlijke lijst bewaren of invoegen in een andere werkruimte.

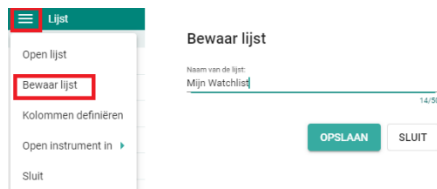

- Via Beeld bereikbaar via het uitklapmenu kunt u de lay-out en functie van het scherm wijzigen. Standaard wordt uw lijst in een lijstvorm getoond. Wijzigt u de lay-out naar **Nieuws** dan verandert het scherm naar een nieuws scherm die alleen het nieuws laat zien van toepassing op de inhoud van uw lijst. Kiest u voor **Best/Minst Presterend** dan worden de best en minst presterende beleggingsproducten uit uw lijst getoond (zie 4.15). Kiest u voor heatmap dan wordt de heatmap getoond (zie 4.16).

	Koers	Net mut.
ADYEN	1.578,0000	-47,0000
AEGON	5,0140	-0,0360

4.6.1 Sorteren binnen een lijstscherf

De inhoud van een kolom in een Lijst-scherm kunt u de sortering wijzigen met het pijltje naast de kolomtitel, die verschijnt als u met uw muis over de kolomtitel beweegt.

Naam ↑

Standaard is de lijst gesorteerd op de naam van de beleggingsproducten. Kiest u een andere sortering, dan geldt dat voor alle pagina's die het Lijst-scherm bevat.

4.7 Index-samenstelling-scherm

Het **Index-samenstelling-scherm** is een specifieke toepassing van het Lijst-scherm. Het toont:

- de index (als dit is ingesteld, zie 3.8.5.2.3);
- de aandelen die deel uitmaken van die index

Naam ↑	Koers	Net mut.	Mut. %	
⋮ AEX	751,86	+0,66	+0,088 %	↔
⋮ ADYEN	1.875,6000	-49,4000	-2,566 %	↔
⋮ AEGON	4,8290	-0,0030	-0,062 %	↔
⋮ AHOLD DELHAIZE	27,3650	+0,6450	+2,414 %	↔
⋮ AKZO NOBEL	92,5000	+0,7200	+0,784 %	↔
⋮ ARCELORMITTAL	↗ 27,1800	+0,1400	+0,518 %	↔

U kunt het scherm openen vanuit de **Beschikbare schermen** of vanuit een ander scherm of pagina.

Acties:

- U kunt de index definiëren via een zoekactie, door slepen en neerzetten van een index of broadcasten.
- U kunt schakelen tussen vaste kolomsjablonen via het uitklapmenu en kolommen definiëren. Hoe u dit doet is in de voorgaande Lijst-scherm paragraaf beschreven:
- U kunt bij de scherm specifieke instellingen kiezen of de index altijd als eerste rij wordt getoond, wordt geselecteerd uit de lijst (standaard alfabetisch) of helemaal niet zichtbaar is.

Meer informatie

Instellingen voor het Index-samenstelling-scherm - hoofdstuk 3.8.5.2.3

4.8 Alle Markten-scherm

Het **Alle Markten-scherm** is een specifieke toepassing van het Lijst-scherm. Het toont alle beurzen waar het beleggingsproduct wordt verhandeld of genoteerd staat en waar u toegang toe heeft.

Het kolomsjabloon van het Alle Markten-scherm kunt u niet wijzigen.

ABN AMRO BANK CT [Alle Markten]											
Beurs	Koers	Valuta	Net mut.	Mut. %	Volume	Gemid. Vol. 1M	Koers (EUR)	Datum	Bied aantal		
Euronext Amsterdam	13,0240	EUR	+0,1080	+0,836 %	615.958	1,8 Mln	13,0240	11:17:41	03/01/2022	1.232	
London SE ETR	12,8780	EUR	-0,0220	-0,171 %	-	495.246,29	12,8780	13:30:00	31/12/2021	3.000	
Finra other OTC Issues	15,0000	USD	+0,1500	+1,010 %	1.000	744,67	13,2135	15:42:02	31/12/2021	-	
DB Frankfurt	12,9900	EUR	+0,2740	+2,155 %	0	177,14	12,9900	09:04:41	03/01/2022	700	
Munich SE	12,9580	EUR	0,0000	0,000 %	0	24,33	12,9580	08:03:29	03/01/2022	2.000	
Stuttgart SE	13,0460	EUR	+0,0880	+0,679 %	0	23,81	13,0460	10:30:27	03/01/2022	1.160	
Berlin SE	12,8880	EUR	-0,0700	-0,540 %	0	0,00	12,8880	08:03:33	03/01/2022	2.000	
Dusseldorf SE	12,9900	EUR	+0,0640	+0,495 %	0	0,00	12,9900	11:01:29	03/01/2022	700	

U kunt het scherm openen vanuit de **Beschikbare schermen** of vanuit een ander scherm of pagina.

Acties:

- U kunt het beleggingsproduct definiëren via een zoekactie, door het beleggingsproduct in het scherm te slepen of door te broadcasten.
- U kunt sorteren op alle velden die voorzien zijn van pijltjes naast de veldnaam die verschijnen als u met uw muis over de kolomtitel beweegt.
- U kunt het aantal beleggingsproducten per pagina instellen (scherm specifieke instellingen).

4.9 Grafiekscherm

Voor een uitgebreide beschrijving van de mogelijkheden van dit scherm en dan met name de technische analyse mogelijkheden is een aparte handleiding beschikbaar. Deze kunt u vinden onder “ondersteuning” in het Hoofdmenu. Hieronder vindt u beknopt de belangrijkste functionaliteit van het grafiekscherm.

Het **Grafiekscherm**, met intradag- en historische grafieken, kan worden gebruikt voor een technische analyse.

U kunt het scherm openen vanuit de **Beschikbare schermen** of vanuit een ander scherm of pagina. (zie hoofdstukken 3.8.1 en 4.1).

Het Grafiekscherm ondersteunt (zie ook aparte handleiding):

- > 25 indicatoren;
- 14 grafieksoorten;
- > 30 mogelijkheden om te tekenen of markeringen te maken;
- 10 benchmarks;
- Max. 10 dagen intradag geschiedenis;
- Max. 10 jaar geschiedenis (open, hoogste, laagste, slot);
- Intuïtieve navigatie, in- en uitzoomen, extractie, comprimeren, selecteren van tijdvakken en resolutie.

Acties:

- U kunt het beleggingsproduct in dit scherm activeren via een zoekactie of door het beleggingsproduct in de bovenste helft van de grafiek te slepen. Sleept u het in de onderste helft van de grafiek? Dan voegt u het beleggingsproduct toe als benchmark, waarmee u meerdere beleggingsproducten qua koersontwikkeling met elkaar kunt vergelijken. U kunt maximaal 10 benchmarks toevoegen.
- U kunt het hoofdinstrument ook definiëren door te **broadcasten**.

Het grafiekscherm heeft deze onderdelen:

	Onderdeel	Meer informatie
1 d 5 d 1 m 3 m	De grafiekperiode selecteren	
1 dag ▾	Een interval kiezen	
	Broadcast	Hoofdstuk 18
Indicatoren ▾	Een indicator toevoegen aan de grafiek	Zie uitleg onder deze tabel
Tonen ▾	Stijl en voorkeuren instellen	
	Mouse-over koersinformatie activeren	
+	Mouse-over met koersinformatie in andere weergave	
Gebeurtenissen ▾	Om nieuws headlines, splitsingen en dividenddata zichtbaar te maken	
	Snel zoeken	Hoofdstuk 9
	Activeert de tekentools	Zie uitleg onder deze tabel

Tekentools

Als u de tekentools activeert verschijnt in het linker gedeelte van het scherm de keuze “Selecteer tool”. Hiermee heeft u zeer veel tools beschikbaar om zelf uw technische analyses te doen. Uw tekeningen worden per beleggingsproduct bewaard en worden de volgende keer dat u de grafiek voor dit beleggingsproduct opent weer getoond.

Vanwege het feit dat vrijwel alle literatuur over technische analyse in het Engels gesteld is hebben wij bewust de terminologie van alle indicatoren niet vertaald. Dat maakt het voor u makkelijker om meer informatie te zoeken met de gebruikte termen.

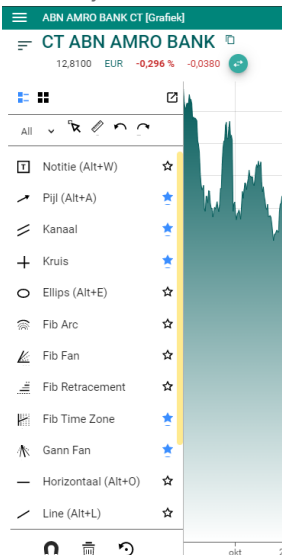

Indicatoren

Bij een aantal indicatoren kunt u zelf de parameters instellen als u deze toevoegt. In onderstaand voorbeeld met een moving average kunt u zelf bijvoorbeeld de periode instellen of een andere kleur voor de lijn kiezen. Wilt u een indicator verwijderen dan kunt u dat doen middels het kruisje of door de indicator/lijn met uw muis aan te klikken en op de verwijderknop (Delete) van uw toetsenbord te drukken.

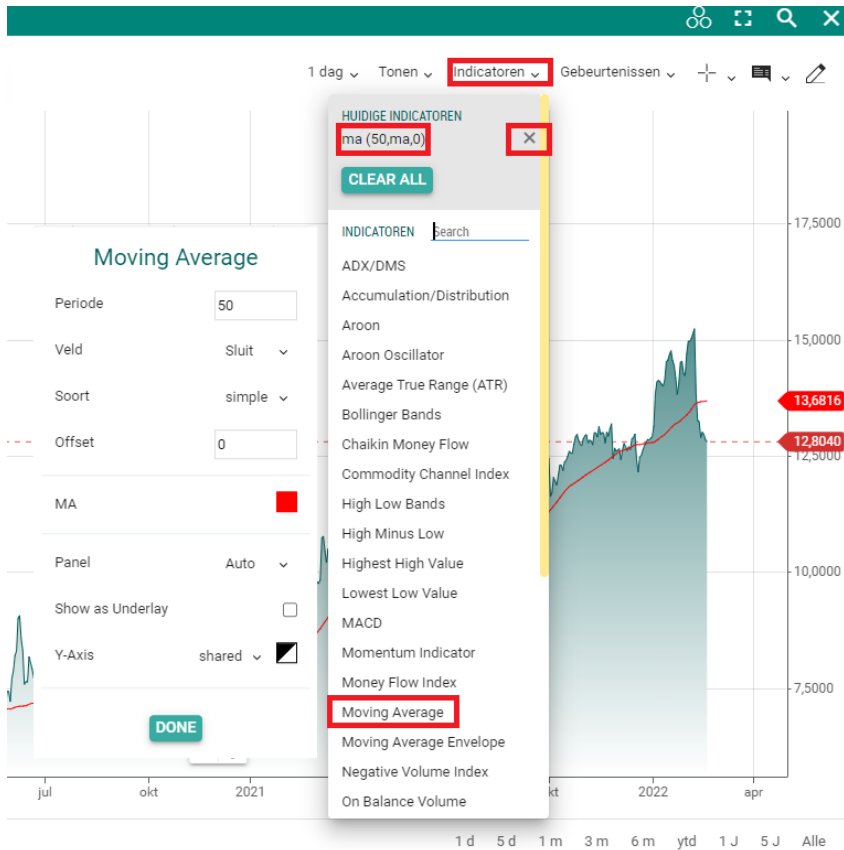

Meer informatie

Aparte Handleiding "Grafiek en technische Analyse" - deze kunt u vinden onder Ondersteuning in het Hoofdmenu.

4.10 Nieuws Headlines-scherm

Het **Nieuws Headlines-scherm** toont alle nieuwsberichten, of nieuwsberichten die gefilterd zijn voor een specifiek beleggingsproduct, trefwoorden of periode.

U kunt het scherm openen vanuit de **Beschikbare schermen**. Ook kunt u het nieuws filteren. Actieve filters worden getoond in de titelbalk en in de bovenkant van het scherm. In onderstaand voorbeeld is er gefilterd op het woord “Bank”, het beleggingsproduct “ABN AMRO” en als tijdspanne de dagen in december tot en met 3 januari.

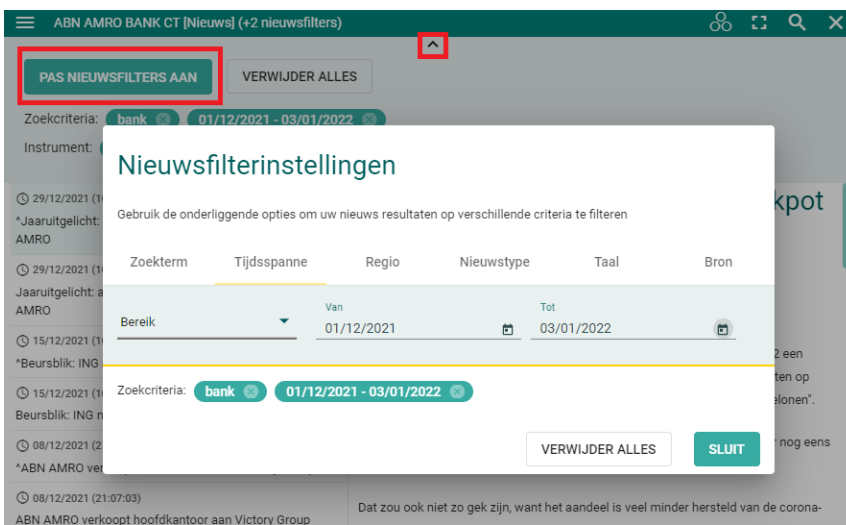

Filteren en acties:

- U kunt op een specifiek beleggingsproduct filteren via een zoekactie, door het beleggingsproduct in het scherm te verslepen of door te **broadcasten**. Als u filtert op een beleggingsproduct, ziet u de naam van het beleggingsproduct in de schermtitel.
- Als u het schermmenu opent door te klikken op het pijltje (rood kader in voorbeeldscherm) en vervolgens op **Pas Nieuwsfilters Aan** kunt u filters toevoegen.
- U kunt 1 of meerdere zoektermen toevoegen en ervoor kiezen om de kopteksten, de berichtinhoud of beide te doorzoeken.
- U kunt een bepaalde periode selecteren via **Tijdspanne**. Via Bereik is een datum vanaf, een tot en met datum of een periode te selecteren door op het agenda icoon te klikken en een dag te selecteren.

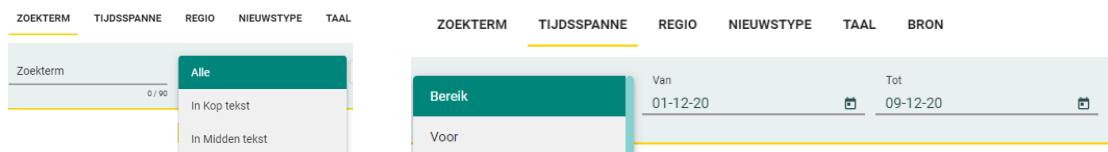

- Met behulp van het kruisje bij het filter zelf of de knop Verwijder Alles kunt u filters verwijderen.
- Klik op een nieuwskop om het hele nieuwsbericht in het Nieuwsscherm te openen. U kunt ook een nieuwskop naar een Nieuwsscherm slepen.

4.10.1 Beschikbare nieuwe artikelen

Het Nieuws Headlines-scherm wordt om de 30 seconden bijgewerkt. U krijgt een melding hoeveel nieuwe artikelen beschikbaar zijn. Ga naar de meest recente nieuwskop door op de melding te klikken of door te scrollen in het overzicht.

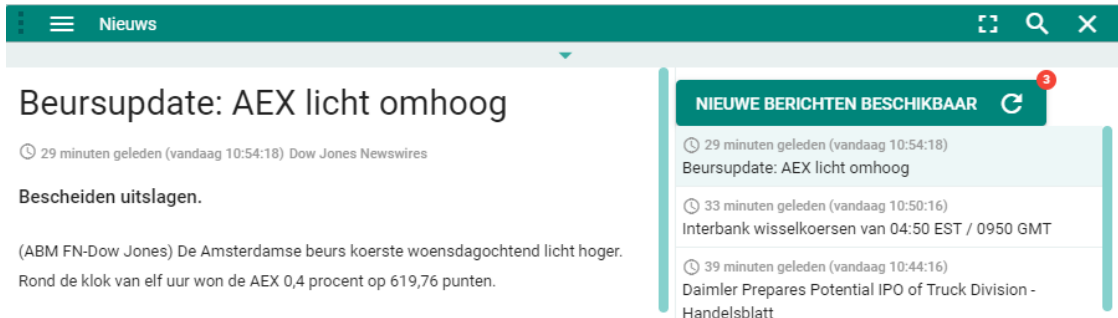

In geval van een nieuw nieuwsbericht licht aan de bovenzijde een opvallende melding in groen en rood op. Zie bovenstaand voorbeeld. Door hier op te klikken worden de nieuwe berichten zichtbaar. Er is bewust gekozen om niet automatisch nieuwe berichten te tonen. Het valt namelijk minder op dat er een nieuw bericht is en het wordt door velen als storend ervaren dat tijdens het lezen van een bericht deze ineens naar beneden wegspringt.

4.11 Nieuwsscherm

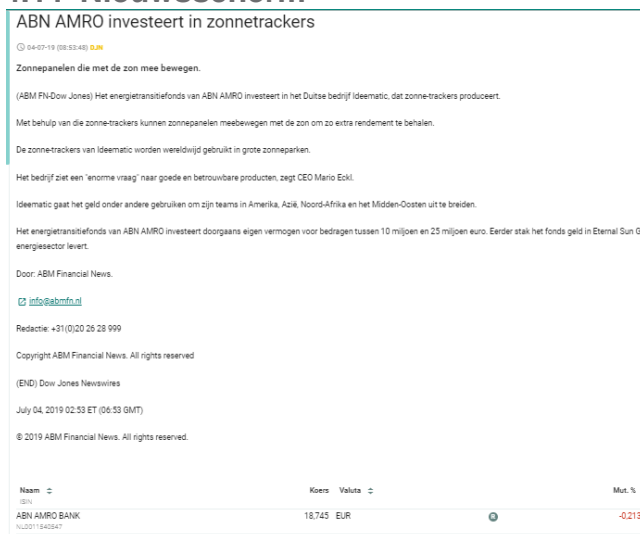

Het hele nieuwsbericht verschijnt in het **Nieuwsscherm** als u op een nieuwskop klikt of als u een nieuwskop naar het Nieuwsscherm sleept.

Is een nieuwsbericht gerelateerd aan een beleggingsproduct? Dan wordt dat beleggingsproduct, inclusief de laatste koers, onderin getoond in het Nieuwsscherm.

Acties:

- U kunt in het Nieuwsscherm tekst selecteren en kopiëren.
- U kunt vanuit het Nieuwsscherm hyperlinks volgen.
- U krijgt een melding als de hyperlink naar een externe website leidt. Klik op OPEN en de externe link wordt geopend in een nieuw tabblad van uw browser.

4.12 Times & Sales-scherm

Het **Times & Sales-scherm** toont de intradag-geschiedenis van transacties en noteringen voor een beleggingsproduct op een geselecteerde handelsdag.

ABN AMRO BANK CT [Times & Sales]

CT ABN AMRO BANK

ISIN NL0011540547 Ticker ABN Fondscode 065000 Land Nederland AANDEEL

13,0220 EUR +0,821% +0,1060

Euronext Amsterdam (EUR) 03/01/2022 11:41:24

Vandaag Tot tijdstip 09:15:00

Aanvullende info

Datum & tijd	Laatst	Aantal	Handelsvolume
03/01/2022 11:41:24	13,0220	458	5.964,08
03/01/2022 11:40:12	13,0200	300	3.906,00
03/01/2022 11:40:12	13,0200	500	6.510,00
03/01/2022 11:39:54	13,0200	50	651,00
03/01/2022 11:39:44	13,0220	500	6.511,00

U kunt het scherm openen vanuit de **Beschikbare schermen** of vanuit een ander scherm of pagina. In het Kerncijfers-scherm (hoofdstuk 6) is het Times & Sales-scherm opgenomen op het tabblad Koersen & Markten.

Acties:

- U kunt het beleggingsproduct definiëren via een zoekactie, door het beleggingsproduct in het scherm te slepen of door te **broadcasten**.
- Kies een andere markt (beurs) uit het menu. Dit roept u op met het pijltje rechts van de actuele markt. De actueel getoonde markt staat altijd bovenaan; de andere markten staan in alfabetische volgorde.
- Standaard wordt de huidige handelsdag getoond. U kunt een andere handelsdag selecteren uit 10 achterliggende handelsdagen.
- U kunt de eindtijd op een gekozen dag instellen. Dan worden alle Times & Sales-gegevens tot aan die eindtijd opgehaald. U kunt de tijd rechtstreeks invoeren of op het klok-symbool klikken.
- Standaard worden de gegevensvelden Datum en tijd, Laatste, Grootte en Handelsvolume getoond. U kunt ook de gegevensvelden Bied, Biedgrootte, Laat, Laatgrootte selecteren. Gebruik daarvoor het pijltje omlaag / pijltje omhoog rechts onder het verversingssymbool.

Vandaag Tot tijdstip 09:15:00

Aanvullende info

Koers Bied/Laat

Datum & tijd	Laatste	Aantal	Handelsvolume	Bied	Bied aantal	Laat	Laat aan
03/01/2022 11:43:36	-	-	-	13,0240	2.627	-	-
03/01/2022 11:43:36	-	-	-	13,0240	2.421	-	-
03/01/2022 11:43:36	-	-	-	-	-	13,0300	1.6
03/01/2022 11:43:33	-	-	-	-	-	13,0300	1.7

- Het overzicht toont een snapshot van de markt. Ververs de gegevens om de afgelopen seconden te zien met het verversings-symbool.

4.13 Orderboek-scherm

Het **Orderboek-scherm** toont een overzicht van (maximaal 10) huidige bied- en laatkoersen en de bijbehorende aantallen voor een beleggingsproduct. De diepte die u ziet is afhankelijk van de beurs. Met de huidige beschikbare licenties is alleen voor de Euronext markten de diepte van het boek te zien.

Ook toont het Orderboek-scherm:

- Kerncijfers van de huidige handelsdag, zoals VWAP (Volume Weighted Average Price / Volumegewogen gemiddelde prijs), Handelsvolume vandaag, Hoogste koers vandaag, Laagste koers vandaag, Tijd hoogste koers, Tijd laagste koers;
- Per koers wordt het totaal aantal stukken bieden en laten getoond en tevens hoeveel verschillende orders daar achter zitten. In de bovenbalk wordt de verhouding tussen het totale bied- en laatvolume inzichtelijk gemaakt (bied/laat-ratio).

ABN AMRO BANK CT [Orderboek]					
CT ABN AMRO BANK					
ISIN NL0011540547	Ticker ABN	Fondscode 065000	Land Nederland	AANDEEL	
13,4040 EUR		+2,071 %		+0,2720	
Euronext Amsterdam (EUR) 04/01/2022 09:37:07					
VWAP	13,3286	Hoog	13,4140	Hoog datum	04/01/2022 09:35:31
Handelsvolume	5,8 Min	Laag	13,2400	Laag datum	04/01/2022 09:08:08
Totaal aantal bied	22.201	1,55 : 1	Totaal aantal laat	14.350	
# Orders	Bied aantal	Bied	Laat	Laat aantal	# Orders
4	997	13,4020	13,4100	66	2
3	775	13,4000	13,4120	127	1
2	1.149	13,3980	13,4140	1.375	3
3	1.176	13,3960	13,4160	69	2
5	3.876	13,3940	13,4180	824	3
5	3.649	13,3920	13,4200	1.034	5
5	3.606	13,3900	13,4220	1.375	4
3	1.482	13,3880	13,4240	69	2
4	3.376	13,3860	13,4260	6.058	6
5	2.115	13,3840	13,4280	1.305	3

U kunt het scherm openen vanuit de **Beschikbare schermen** of vanuit een ander scherm of pagina. (Zie hoofdstuk 3.8.1 en 11.3.1).

Handleiding Mijn Dealingroom

In de Kerncijfers-pagina (hoofdstuk 6) is het Orderboek opgenomen op het tabblad Koersen & Markten. Deze bevat iets minder informatie (geen informatie van de dag) dan het scherm **Orderboek**.

CT ABN AMRO BANK

ISIN NL0011540547 Ticker ABN Fondscode 065000 Land Nederland **AAANDEEL**

Beurs: Euronext Amsterdam (EUR) Laatste: 13,4200 Valuta: EUR Bied/Aantal: 13,4180 Laet/Aantal: 13,4260 Mut %/Abs.: +2,193 % / +0,2890 Volume: 443,205 Tijd/Datum: 09:38:58 04/01/2022

OVERZICHT GRAFIEK KOERSEN & MARKTEN NIEUWS KEY FIGURES BEDRIJFSINFORMATIE GERELATEERD

Alle Markten Times & Sales Historische Data **Orderboek**

Totaal aantal bied: 16.682 Totaal aantal laet: 15.976

# Orders	Bied aantal	Bied Laet	Laet aantal	# Orders
2	400	13,4200 13,4260	50	1
3	734	13,4180 13,4280	92	1
3	1,201	13,4160 13,4300	1,162	3
4	1,589	13,4140 13,4320	59	1
4	1,314	13,4120 13,4340	3,339	5
5	2,438	13,4100 13,4360	1,095	2
4	1,620	13,4080 13,4380	1,441	3
3	1,444	13,4060 13,4400	1,318	3
4	3,487	13,4040 13,4420	1,011	2
5	2,048	13,4020 13,4440	3,365	5

Acties:

- U kunt het beleggingsproduct definiëren via een zoekactie, door het beleggingsproduct in het scherm te slepen of door te **broadcasten**.
- Kies een andere markt (beurs) uit het menu. Dit roept u op met het pijltje rechts van de actuele markt. De markten staan in alfabetische volgorde en de actuele licht op.

CT ABN AMRO BANK

ISIN NL0011540547 Ticker ABN Fondscode 065000 Land Nederland **AAANDEEL**

13,4440 EUR +2,376 % +0,3120

Euronext Amsterdam (EUR) 04/01/2022 09:41:10

Berlin SE (EUR) 335 Hoog 13,4460 Hoog datum 04/01/2022 09:40:36
Min Laag 13,2400 Laag datum 04/01/2022 09:08:08

DB Frankfurt (EUR)

Dusseldorf SE (EUR) 22.529 1,56 : 1 Totaal aantal laet: 14.471

Euronext Amsterdam (EUR)

Bied aantal	Bied Laet	Laet aantal	# Orders
1,391	13,4400 13,4480	50	1
1,950	13,4380 13,4500	1,622	5
1,414	13,4360 13,4520	710	2
1,065	13,4340 13,4540	1,015	2
3,640	13,4320 13,4560	416	1
1,768	13,4300 13,4580	1,466	3
3,528	13,4280 13,4600	4,808	4
2,495	13,4260 13,4620	1,712	4
3,544	13,4240 13,4640	963	2
1,733	13,4220 13,4660	1,259	3

Handleiding Mijn Dealingroom

- Er zijn twee schermen beschikbaar: Orderboek en Marktdiepte. U kunt van scherm wisselen via het menu View.

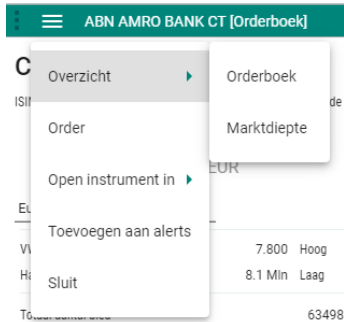

Dit zijn de twee verschillende inzichten:

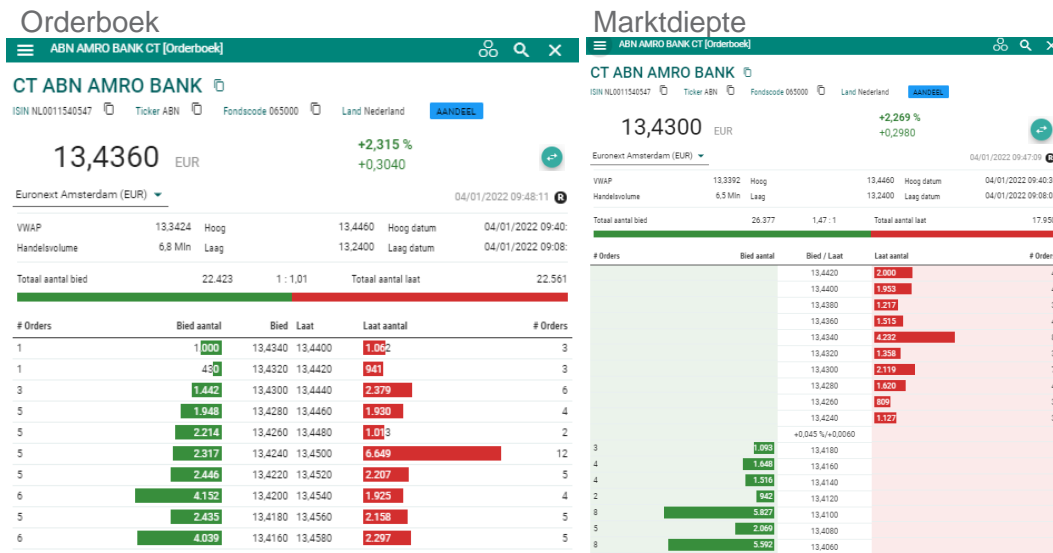

4.14 Optiematrix

Naast de mogelijkheid van het zoeken van opties via “Zoek” (zie hoofdstuk 9) is de **Optiematrix** de meest optimale tool om opties weer te geven. U kunt dit scherm opstarten vanuit elk detailscherm van een beleggingsproduct via schermmenu of via het Snelmenu (zie hoofdstuk 11.2).

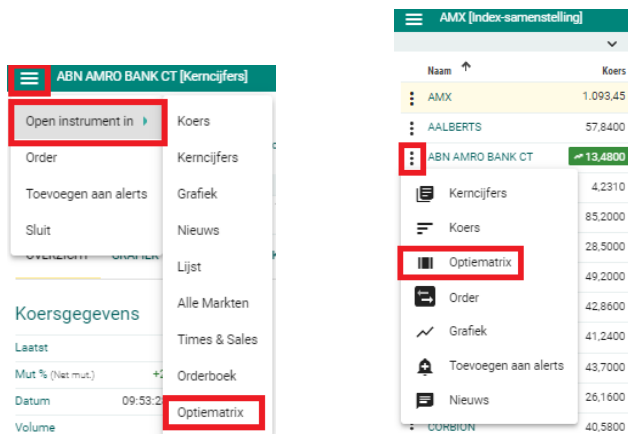

Vanuit dit scherm kunt u opties kopen of verkopen, of een optiecombinatie (alleen Euronext Amsterdam) maken.

CT ABN AMRO BANK

ISIN NL0011540547 Ticker ABN Fondscode 065000 Land Nederland **AAANDEEL**

Beurs	Laatst	Valuta	Bied/Aantal	Laat/Aantal	Mut %/Abs.	Volume	Tijd/Datum
Euronext Amsterdam (EUR)	13,5120	EUR	↔ 13,5180 1,966	↔ 13,5240 2,060	+2,894 % +0,8800	733.384	10:09:36 04/01/2022

Beurs Euronext Amsterdam Der. Klasse ABN - ABN AMRO BANK

Type Calls & Puts Expiratie 16/12/2022 Tonen 5 Rondom 13,51 **OK**

Valuta EUR

CALLS					PUTS				
Delta	Koers	Bied	Laat	Uitoefenprijs	Bied	Laat	Koers	Delta	
0,6160	2,10	2,10	2,15	12,00	1,05	1,11	1,20	-0,3781	
0,5021	1,27	1,46	1,54	13,00	1,50	1,57	1,66	-0,4972	
0,3935	1,00	1,01	1,07	14,00	2,06	2,14	2,32	-0,6114	
0,3309	0,68	0,67	0,72	15,00	2,77	2,83	3,06	-0,7123	
0,2229	0,39	0,44	0,50	16,00	3,52	3,62	3,87	-0,8023	

COMBINATIEORDER

#1 Sleep eerste optieserie hier naartoe

#2 Sleep tweede optieserie hier naartoe

Orderinvoer

Acties

Om de gewenste optieseries te tonen kiest u:

- Een beurs (standaard is Euronext);
- Een klasse;
- Type; U kunt kiezen voor alleen calls, alleen puts of beide (standaard)
- Een expiratedatum;
- Uitoefenprijs: Het aantal uitoefenprijzen dat u wilt tonen (dit kunt u ook instellen; zie hoofdstuk 3.8.5.2.5);

Handleiding Mijn Dealingroom

- Rondom: vul hier het bedrag van de uitoefenprijs in waaromheen opties genoteerd staan. De matrix opent standaard rondom de laatste koers van de onderliggende waarde.
- Om te bevestigen: kies OK.

U ziet in de optiematrix de calls en de puts; voor beide worden bied- en laatkoersen getoond. In het midden ziet u de uitoefenprijs. Middels de informatieknop kunt u meer informatie vinden over de betreffende optie:

Bied	Laat	Uitoefenprijs	Bied
2,10	2,15	12,00	1,05
1,47	1,55	13,00	1,50
1,01	1,07	14,00	2,06
0,67	0,72	15,00	2,77
0,44	0,50	16,00	3,52

U kunt ook op een optieserie zelf klikken. Dan opent de Kerncijfers pagina van die optie met alle detailgegevens (zie hoofdstuk 6).

Bij elke opties zijn er aan het begin van de regel de 3 puntjes beschikbaar waarmee u het snelmenu opent.

Handleiding Mijn Dealingroom

Voor een ander overzicht kunt u in de middelste kolom op één gewenste uitoefenprijs klikken. Dan verandert het overzicht in een lijst met optieseries met die uitoefenprijs voor de verschillende expiratedata.

ABN AMRO BANK CT [Optiematrix]

CT ABN AMRO BANK

ISIN NL0011540547 Ticker ABN Fondscode 065000 Land Nederland **AAANDEEL**

Beurs Euronext Amsterdam (EUR) Laatste 13,5360 Valuta EUR Bied/Aantal 13,5340 Laast/Aantal 13,5380 Mut %/Abs. +3,076 % Volume 805,376 Tijd/Datum 10:19:18 04/01/2022

Beurs Euronext Amsterdam Der. Klasse ABN - ABN AMRO BANK

Uitoefenprijs 14,00 Valuta EUR

CALLS						PUTS					
Delta	Koers	Bied	Laat	Uitoefenprijs	Looptijd	Bied	Laat	Koers	Delta		
0,1168	0,10	0,09	0,12	21/01/2022	18/01/2026	0,56	0,61	0,62	-0,9123		
0,2580	0,31	0,29	0,34	18/02/2022		0,77	0,82	1,06	-0,8046		
0,3012	0,45	0,42	0,46	18/03/2022		0,91	0,96	1,17	-0,7746		
0,3568	0,65	0,68	0,70	17/06/2022		1,46	1,51	1,53	-0,6444		
0,3765	0,75	0,85	0,90	16/09/2022		1,85	1,91	2,13	-0,6099		
0,3935	1,00	1,02	1,07	16/12/2022		2,06	2,13	2,32	-0,6114		
0,4123	1,27	1,28	1,37	16/06/2023		2,55	2,63	2,80	-		
0,4259	1,34	1,50	1,60	15/12/2023		2,90	3,00	3,18	-0,5784		
0,4429	1,73	1,84	2,01	20/12/2024		3,53	3,67	3,82	-0,5886		
0,4552	2,07	2,16	2,38	19/12/2025		4,02	4,22	4,34	-0,3260		
-	2,32	2,25	2,76	18/12/2026		4,34	4,76	4,75	-		

COMBINATIEORDER

#1 Sleep eerste optieserie hier naartoe

#2 Sleep tweede optieserie hier naartoe

Orderinvoer

4.14.1 Order en combinatieorder

Om een order te plaatsen gebruikt u de orderknop of de keuze uit het snelmenu.

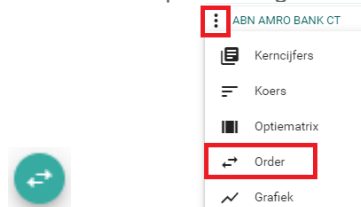

Wilt u opties combineren in een combinatieorder?

- Sleep de twee opties die u wilt combineren naar de velden bij 'combinatieorder'.

Beurs Euronext Amsterdam Der. Klasse AEX - AEX-INDEX

Type Calls & Puts Expiratie 16/12/2022 Tonen 5 Rondom 700 OK

Valuta EUR

CALLS					PUTS				
Delta	Koers	Bied	Laat	Uitoefenprijs	Bied	Laat	Koers	Delta	
0,8256	112,29	110,95	112,45	650,00	31,30	32,15	30,50	-0,2445	
0,7518	90,93	89,10	89,95	680,00	38,90	39,80	38,78	-0,2981	
0,6959	76,88	75,00	75,85	700,00	44,90	45,85	43,93	-0,3383	
0,6352	63,64	61,85	62,65	720,00	51,75	52,75	51,95	-0,3821	
0,5692	51,21	49,70	50,50	740,00	59,65	60,75	59,37	-0,4292	

COMBINATIEORDER

Naam	Laatst	Valuta	Bied	Bied aantal	Laat	Laat aantal	Net mut.
#1 AEX CALL 100 16DEC22 700,00	76,88	EUR	75,00	41	75,85	11	+0,07
#2 AEX PUT 100 16DEC22 700,00	43,93	EUR	44,90	43	45,85	70	-0,80

Orderinvoer

U kunt ook vanuit een ander scherm, bijvoorbeeld uw beleggingsrekening, direct een optieserie in de matrix slepen om de onderliggende waarde te wijzigen of in één van de poten van de combinatieorder door u muis los te laten boven het betreffende deel van de optiematrix:

CALLS		AANPASSEN 19-12-25 (12 expiratedata)					PUTS		
Delta	Koers	Bied	Laat	Loopijd	Bied	Laat	Koers	Delta	
-	0.01	0.01	0.03	-	0.02	0.03	0.01	-	
0.4155	0.27	0.25	0.26	15-01-21	0.49	0.51	0.49	-0.6067	
0.4502	0.46	0.45	0.48	19-02-21	0.69	0.72	0.70	-0.5708	
0.5150	0.58	0.57	0.59	19-03-21	0.80	0.83	0.85	-0.5611	
0.4792	0.80	0.79	0.82	18-06-21	1.05	1.07	1.06	-0.5525	
0.4893	0.97	0.96	1.00	17-09-21	1.23	1.27	1.27	-0.5517	
0.4956	1.09	1.11	1.11	17-09-21	1.45	1.45	1.44	-0.5535	
0.5030	1.32	1.29	1.38	17-06-22	1.67	1.77	1.72	-	
ABN CALL 100 18JUN21 8,00									
0.5495	2.10	2.10	2.10	16-12-22	1.90	2.02	1.97	-0.5422	
0.6998	3.06	3.06	3.06	19-12-25	2.27	4.08	3.58	-0.3131	

COMBINATIEORDER							
Naam	Laatst	Valuta	Bied	Bied aantal	Laat	Laat aantal	Net mut.
#1 ABN CALL 100 17DEC21 8,00	1.09	EUR	1.10	1	1.14	762	+0.06
#2 ABN PUT 100 17DEC21 8,00	1.44	EUR	1.39	1464	1.45	843	-0.08

Voor een combinatieorder gaat u na selectie van de beide optieseries met 'Orderinvoer' naar het orderscherm.

Voor het verdere proces van het plaatsen van een order zie "Order plaatsen" in hoofdstuk 15.

4.15 Best/Minst presterend

Voor een index kunt u het Best/Minst presterend scherm gebruiken. U ziet daar de beste en minst presterende aandelen van de huidige beursdag. Het te tonen aantal (3,5,10) kunt u instellen in het schermmenu linksboven. De inhoud en sortering is een snapshot die iedere minuut ververs wordt. Het moment van verversen is zichtbaar in de lopende balk direct onder de titelbalk.

Best presterend			
Naam	Koers	Valuta	Mut. %
SIGNIFY	43,8000	EUR	+4,634 %
AEGON	4,5450	EUR	+2,596 %
ROYAL DUTCH SHELL A	20,0850	EUR	+2,037 %
NN GROUP	49,0700	EUR	+1,953 %
UNIB ROD-WESTFIELD	63,9200	EUR	+1,783 %

Minst presterend			
Naam	Koers	Valuta	Mut. %
TAKEAWAY.COM	47,8600	EUR	-3,596 %
ARCELORMITTAL	28,3500	EUR	-0,909 %
PROSUS	73,8500	EUR	-0,324 %
ADYEN	2,357,0000	EUR	+0,106 %
AHOLD DELHAIZE	30,5850	EUR	+0,180 %

4.16 Heatmap

Voor een lijst, index, watchlist, schaduwportefeuille of uw beleggingsrekening kunt u het heatmap scherm gebruiken. U ziet daar de prestaties van de aandelen voor de ingestelde periode.

U kunt via het menu de prestatieperiode aanpassen en de sortering instellen op ticker, oplopend of aflopend. De koersen en prestaties worden continu ververs, echter de sortering is een snapshot. U kunt eventueel de sortering verversen door opnieuw het scherm op te starten of bijv. de sortering te wijzigen. De eerste 100 instrumenten die aan het sorteercriterium voldoen zijn zichtbaar.

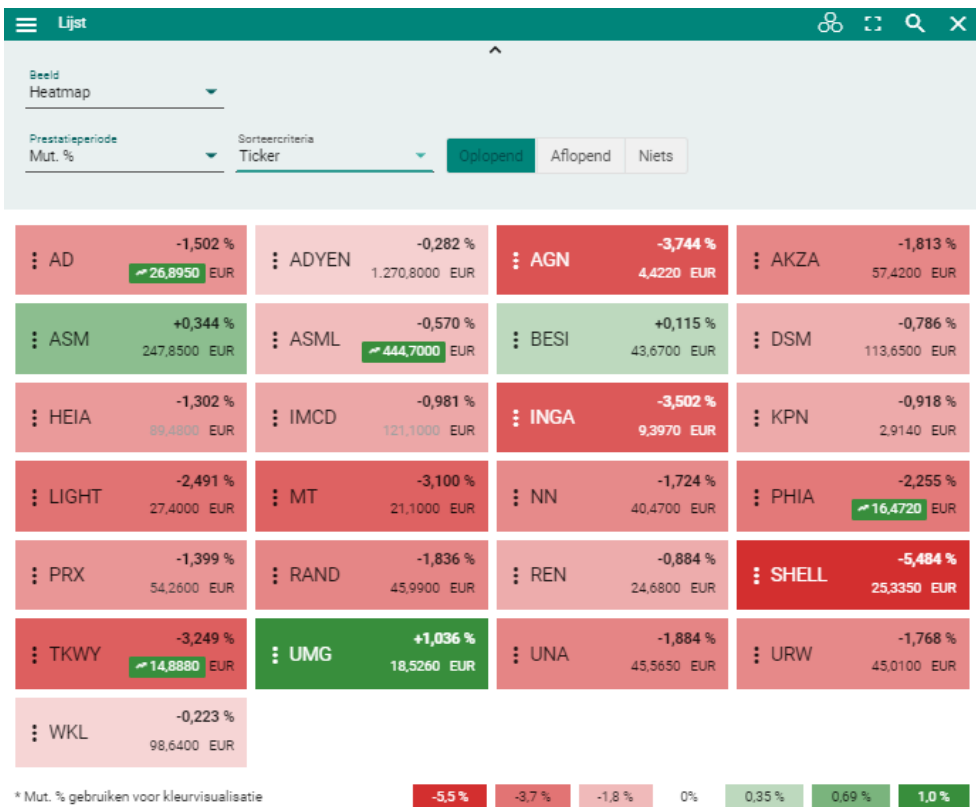

Als u met uw muis boven een instrument gaat staan krijgt u een pop-up met de Naam, ISIN en Ticker te zien. Tevens is het snelmenu met de 3 puntjes beschikbaar bij ieder instrument in uw lijst.

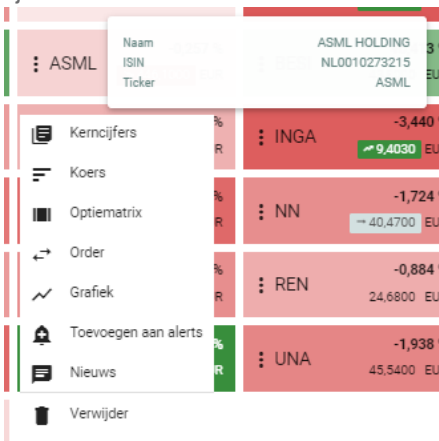

5 Pagina's

Een pagina heeft een vast sjabloon en bestaat uit 1 of meerdere schermen. Dit sjabloon kunt u niet veranderen. Deze zijn ontworpen om u makkelijker inzicht te geven in samenhangende informatie. Mocht u dergelijke informatie op een andere manier getoond willen zien dan kunt u dit; uitgezonderd een aantal deelschermen van de **Kercijfers pagina**; middels losse schermen binnen een werkruimte zelf ontwerpen.

Ook de Kercijfers is een pagina. Vanwege de vele functionaliteit van die pagina wordt deze in hoofdstuk 6 apart behandeld. Ook voor de Kercijfers-pagina is de in dit hoofdstuk 5 beschreven werking van toepassing.

5.1 Paginaheader

De paginaheader bevat deze onderdelen:

	Onderdeel	Meer informatie
	Paginamenu	Hiervandaan kunt u andere schermen of acties starten.
	Paginatitel	Bestaat uit naam beleggingsproduct (alleen bij één beleggingsproduct op de pagina) + paginatype.
 gevuld: 	Broadcast-symbool	Hoofdstuk 18
	Volledig scherm	U kunt schakelen naar een volledig scherm.
	Zoeken	Hoofdstuk 9
	Pagina sluiten	

5.2 Formaat pagina aanpassen

Met de functie **Volledig scherm** (zie hierboven) maakt u een pagina beeldvullend. U kunt een pagina ook groter of kleiner maken. Ga met de cursor op een rand of hoek van de pagina staan. De cursor verandert in een dubbele pijl  en u kunt de rand of hoek van de pagina verslepen.

5.3 Pagina verplaatsen

U kunt een pagina horizontaal of verticaal verplaatsen. Ga met de cursor op de pagina header staan. De cursor verandert in een vier-punten cursor  en versleep de pagina.

5.4 Pagina opstarten

U kunt de pagina's vinden onder het hoofdmenu onder **Overzichten** en van daaruit op uw actieve werkblad plaatsen.

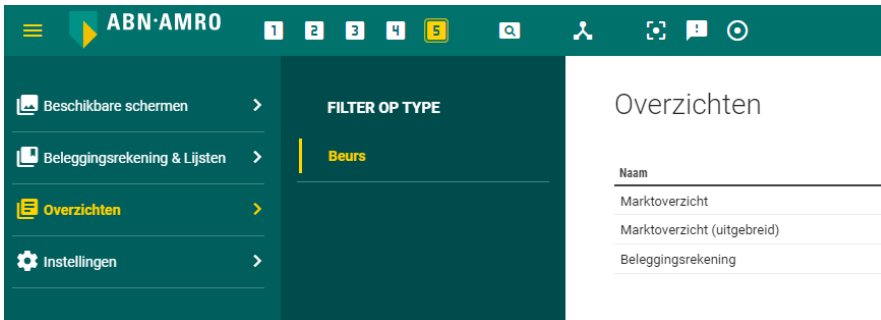

5.5 Marktoverzicht-pagina's

Er zijn een aantal marktoverzichtspagina's beschikbaar. Deze kunt u bereiken via het **Startmenu** (hoofdstuk 3.7) of vanuit **Overzichten**. (hoofdstuk 3.8.4).

Er zijn verschillende pagina's samengesteld met ieder zijn eigen lay-out. De Marktoverzicht-pagina's geven een compleet overzicht van de belangrijkste indices met de bijbehorende indexsamenstelling, uw beleggingsrekening en overige producten (zoals futures, valuta en olie/grondstoffen), grafieken en nieuwsvoorziening. De Marktoverzicht-pagina biedt een kant-en-klaar overzicht waarmee u direct de belangrijkste functies kunt uitvoeren.

Een alternatief voor deze pagina is het zelf samenstellen van een werkruimte met losse schermen, tot een op maat gemaakt overzicht (zie bijv. Beschikbare schermen (hoofdstuk 3.8.1 en Broadcast, hoofdstuk 18).

Acties:

- Toont standaard de grafiek van de AEX en de lijst aandelen in die index. U heeft de mogelijkheid om een andere index te kiezen voor de grafiek of voor de lijst aandelen in een index.

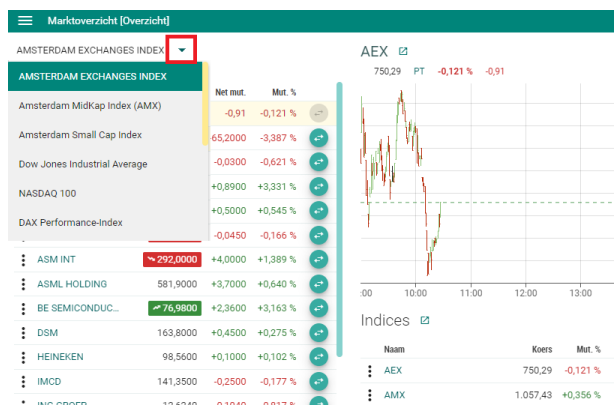

- Vanuit deze pagina kunt u navigeren naar andere detailschermen van een bepaald beleggingsproduct. Door te klikken op een beleggingsproduct opent u de Kerncijferspagina (zie hoofdstuk 6). Ook kunt u het Snelmenu \ddots gebruiken om een nieuw scherm te openen. Ook kunt u een beleggingsproduct van uit de pagina naar een ander scherm binnen dezelfde werkruimte slepen.

- Op meerdere plaatsen in de marktoverzicht-pagina's bevindt zich het symbool . Als u hierop klikt opent u bijv. de grafiek of uw beleggingsrekening in een nieuw scherm. In dat nieuw geopende scherm is alle uitgebreide functionaliteit voor verdere analyses beschikbaar.

5.6 Nieuwspagina

De **Nieuwspagina** toont de nieuwskoppen en de bijbehorende nieuwsberichten op één pagina.

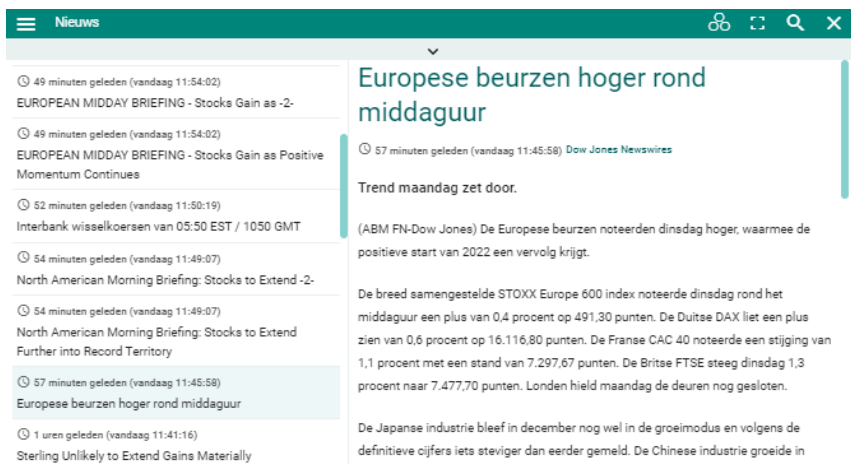

U kunt de pagina openen vanuit de **Beschikbare schermen** of vanuit een ander scherm of pagina. (zie hoofdstukken 3.8.1 en 4.1).

Acties:

- U kunt de nieuwskoppen voor een beleggingsproduct ophalen via een zoekactie, door het beleggingsproduct in het scherm te slepen of door te broadcasten.
- Klik op een nieuwskop om het hele nieuwsbericht te zien.
- U kunt bij Instellingen kiezen of u de nieuwskoppen links of rechts op de pagina wilt zien. (zie hoofdstuk 3.8.5.2.6).
- Is een nieuwsbericht gerelateerd aan een beleggingsproduct? Dan wordt dat beleggingsproduct getoond in het **Nieuwsscherm**.

- U kunt in het **Nieuwsscherm** tekst selecteren en kopiëren.
- U kunt in het **Nieuwsscherm** de hyperlinks in een nieuwsbericht volgen.
- U krijgt een melding als de hyperlink naar een externe website leidt. Klik op OPEN en de externe link wordt geopend in een nieuw tabblad van uw browser.

5.6.1 Filteren op nieuws

Er zijn uitgebreide filtermogelijkheden op nieuws aanwezig. Zie hiervoor paragraaf 4.10.

6 Kerncijfers

De Kerncijfers is een pagina. Wat een pagina is en hoe een pagina werkt zie hoofdstuk 5. De Kerncijferspagina wordt hier separaat behandeld vanwege de vele functionaliteit die via deze pagina bereikbaar is.

6.1 Kerncijfers-pagina Marktoverzicht-sjabloon

De Kerncijfers-pagina wordt voor alle beleggingscategorieën gebruikt. Afhankelijk van de beleggingscategorie kan de opbouw verschillen.

De Kerncijferspagina bevat in de kop de identificerende / referentie gegevens van het beleggingsproduct en de actuele koersgegevens. Tevens wordt hier de analisten opinie getoond wanneer deze voor het instrument beschikbaar is. Door op **Aanbeveling** te klikken wordt u doorgeleid naar de gedetailleerde fundamentele opinie. Onder de header bevindt zich een rij met tabs (en sub tabs) waarachter zich één of meer schermen bevinden.

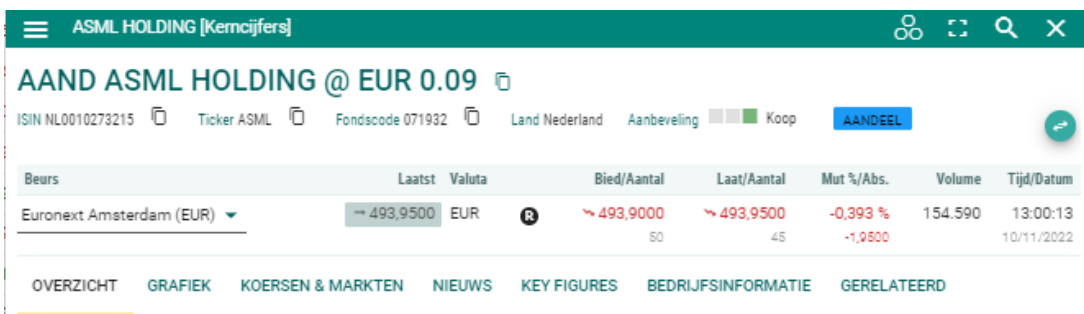

Een aantal van deze schermen onder de (sub)tabs is ook separaat op te starten via het Snelmenu of via het menu in de linkerbovenhoek van de pagina. Dat kan soms handig zijn, omdat het losse scherm meer functionaliteit biedt dan de versimpelde versie van het scherm in deze pagina. Bijv. het grafiekscherm kunt u beter separaat opstarten als u een uitvoerige technische analyse wilt doen.

Op dit moment zijn de volgende schermen beschikbaar onder de verschillende (sub)tabs:

6.2 Grafiek

Deze is ook als los scherm beschikbaar (zie 4.9 voor de werking).

6.3 Koersen en markten – Alle markten

Deze is ook als los scherm beschikbaar (zie 4.8 voor de werking)

OVERZICHT GRAFIEK KOERSEN & MARKTEN NIEUWS KEY FIGURES BEDRIJFSINFORMATIE GERELATEERD												
Alle Markten Times & Sales Historische Data Orderboek												
Beurs	Koers	Valuta	Net mut.	Mut. %	Volume	Gemid. Vol. 1M	Koers (EUR)	Datum	Bied aantal	Bied		
Euronext Amsterdam	14,1300	EUR	+0,2820	+2,036 %	572.390	1,9 Mln	14,1300	09:59:11	05/01/2022	2.392	14,1280	
London SE ETR	13,8610	EUR	+0,0030	+0,022 %	-	547.395,47	13,8610	09:00:00	05/01/2022	2.000	13,3680	
Finra other OTC Issues	15,0000	USD	+0,1500	+1,010 %	1.000	744,67	13,2682	15:42:02	31/12/2021	-	-	
DB Frankfurt	13,9220	EUR	+0,0620	+0,447 %	0	165,50	13,9220	09:06:57	05/01/2022	600	14,0360	
Munich SE	13,8120	EUR	+0,6860	+5,226 %	0	25,00	13,8120	08:09:07	05/01/2022	2.000	14,0420	
Stuttgart SE	14,0320	EUR	+0,2100	+1,519 %	0	25,00	14,0320	09:26:24	05/01/2022	1.070	14,0420	
Berlin SE	13,8120	EUR	+0,6740	+5,130 %	0	0,00	13,8120	08:09:10	05/01/2022	2.000	14,0420	
Dusseldorf SE	14,0120	EUR	+0,4360	+3,212 %	0	0,00	14,0120	09:27:47	05/01/2022	600	14,0340	

6.4 Koersen en markten – Times en Sales

Deze is ook als los scherm beschikbaar (zie 4.12 voor de werking)

OVERZICHT GRAFIEK KOERSEN & MARKTEN NIEUWS KEY FIGURES BEDRIJFSINFORMATIE GERELATEERD												
Alle Markten Times & Sales Historische Data Orderboek												
Vandaag	<input type="checkbox"/>	Tot tijdstip	09:15:00									
Aanvullende info												
Datum & tijd	Laatst	Aantal	Handelsvolume									
05/01/2022 10:00:07	14,1380	1.700	24.034,60									
05/01/2022 10:00:07	14,1380	750	10.603,50									
05/01/2022 10:00:07	14,1380	161	2.276,22									
05/01/2022 10:00:07	14,1400	495	6.999,30									
05/01/2022 10:00:07	14,1400	750	10.605,00									
05/01/2022 10:00:07	14,1400	159	2.248,26									
05/01/2022 10:00:00	14,1400	168	2.375,52									
05/01/2022 09:59:59	14,1400	48	678,72									
05/01/2022 09:59:52	14,1460	30	424,38									
05/01/2022 09:59:48	14,1500	396	5.603,40									

6.5 Koersen en markten – Historische data – Dividenden en splitsingen

Hier kunt u dividenden en splitsingen uit het verleden inzien.

OVERZICHT GRAFIEK KOERSEN & MARKTEN NIEUWS KEY FIGURES BEDRIJFSINFORMATIE GERELATEERD						
Alle Markten Times & Sales Historische Data Orderboek						
Dividenden	<input type="button" value="v"/>	Dividenden				
		Splitsingen				
Ex-dividend datum	Dividend	Valuta	Periode	Publicatiedatum	Betaaldatum	
01/10/2021	0,68	EUR	three times per year	11/08/2021	25/10/2021	
-	0,00	EUR	Halfjaarlijks	12/02/2021	-	
-	0,00	EUR	Halfjaarlijks	12/02/2021	-	
09/08/2019	0,60	EUR	Halfjaarlijks	08/08/2019	02/09/2019	
26/04/2019	0,80	EUR	Halfjaarlijks	13/02/2019	20/05/2019	
10/08/2018	0,65	EUR	Halfjaarlijks	08/08/2018	03/09/2018	
31/05/2018	0,80	EUR	Halfjaarlijks	07/02/2018	25/06/2018	
16/08/2017	0,65	EUR	Halfjaarlijks	17/08/2017	08/09/2017	

6.6 Koersen en markten – Orderboek

Deze is ook als los scherm beschikbaar (zie 4.13 voor de werking)

OVERZICHT GRAFIEK KOERSEN & MARKTEN NIEUWS KEY FIGURES BEDRIJFSINFORMATIE GERELATEERD						
Alle Markten Times & Sales Historische Data Orderboek						
Totaal aantal bied	41.113	1,66 : 1	Totaal aantal laat	24.743		
# Orders	Bied aantal	Bied	Laat	Laat aantal	# Orders	
1	495	14,1880	14,1920	660	2	
4	941	14,1860	14,1940	995	2	
3	1.235	14,1840	14,1960	1.596	5	
4	1.612	14,1820	14,1980	1.992	5	
4	18.918	14,1800	14,2000	6.843	10	
5	3.990	14,1780	14,2020	1.502	3	
6	4.039	14,1760	14,2040	695	2	
4	4.880	14,1740	14,2060	1.202	3	
5	3.221	14,1720	14,2080	6.610	4	
5	2.882	14,1700	14,2100	3.148	6	

6.7 Nieuws

U kunt op een nieuwsheadline klikken om de details van het bericht te lezen. De werking hiervan is vergelijkbaar met die zoals hiervoor is beschreven voor het losse nieuwsscherm (zie 4.10).

OVERZICHT GRAFIEK KOERSEN & MARKTEN NIEUWS KEY FIGURES BEDRIJFSINFORMATIE GERELATEERD	
<ul style="list-style-type: none"> 08/12/2021 (21:22:03) *ABN AMRO verkoopt hoofdkantoor aan Victory Group 08/12/2021 (21:07:03) ABN AMRO verkoopt hoofdkantoor aan Victory Group 05/12/2021 (00:00:09) *Update: EBA: Europese banken staan er beter voor 04/12/2021 (12:09:59) *Update: EBA: Europese banken staan er beter voor 	<p>^Update: EBA: Europese banken staan er beter voor</p> <p>05/12/2021 (00:00:09) Dow Jones Newswires</p> <p>Autoriteit waarschuwt toch voor toekomstige uitdagingen.</p> <p>(ABM FN-Dow Jones) De grootste Europese banken hebben hun solvabiliteit, winstgevendheid en liquiditeit zien stijgen. Dit bleek vrijdag uit de laatste transparantie-oefening van de Europese bankautoriteit EBA.</p>

6.8 Key figures - Performancecijfers

OVERZICHT GRAFIEK KOERSEN & MARKTEN NIEUWS KEY FIGURES BEDRIJFSINFORMATIE GERELATEERD								
	Intraday	1 W	1 M	3 M	YTD	1 Y	3 Y	5 Y
Rendement	+2,239 %	+7,733 %	+11,480 %	+18,197 %	+7,216 %	+78,684 %	-35,047 %	-37,410 %
Rendement Abs.	+0,31	+0,99	+1,43	+2,13	+0,93	+6,10	-7,47	-8,28
Hoog	14,20	13,91	13,91	13,91	13,91	13,91	22,98	28,48
Laag	13,89	12,73	11,84	11,79	12,96	7,66	5,68	5,68
Volatiliteit		35,79 %	28,40 %	24,87 %	41,58 %	31,36 %	44,24 %	36,71 %

6.9 Bedrijfsinformatie

Hier kunt u informatie vinden over de kernactiviteiten van een onderneming en welke personen het huidige management vormen. Omdat wij meer ondernemingen tonen dan alleen Nederlandse is deze informatie ingekocht bij een internationale leverancier. Daardoor is de betreffende informatie alleen in het Engels beschikbaar.

U kunt hier een beschrijving vinden van de activiteiten van een onderneming;

OVERZICHT	GRAFIEK	KOERSEN & MARKTEN	NIEUWS	KEY FIGURES	BEDRIJFSINFORMATIE	GERELATEERD																
Bedrijfsprofiel	Winst en verlies	Balans	Analyse	Consensus																		
Contact		Basisgegevens																				
<p>ABN AMRO Bank NV Gustav Mahlerlaan 10 Amsterdam 1082 PP Netherlands 31-10-241-17-20 www.abnamro.com</p>		<p>Bedrijfsinformatie ABN AMRO Bank NV</p> <table border="1"> <tr> <td>ISIN</td> <td>NL0011540547</td> <td>Land</td> <td>Nederland</td> </tr> <tr> <td>WKN</td> <td>A143G0</td> <td>Sector</td> <td>Financiële Instellingen</td> </tr> <tr> <td>Symbol</td> <td>ABN</td> <td>Industrie</td> <td>Banken/Krediet My</td> </tr> <tr> <td>Type</td> <td>-</td> <td>Nominale waarde</td> <td>EUR</td> </tr> </table>					ISIN	NL0011540547	Land	Nederland	WKN	A143G0	Sector	Financiële Instellingen	Symbol	ABN	Industrie	Banken/Krediet My	Type	-	Nominale waarde	EUR
ISIN	NL0011540547	Land	Nederland																			
WKN	A143G0	Sector	Financiële Instellingen																			
Symbol	ABN	Industrie	Banken/Krediet My																			
Type	-	Nominale waarde	EUR																			
Kapitaalsveranderingen		Omschrijving																				
Er zijn geen kapitaalsveranderingen bekend.		<p>ABN AMRO Bank NV engages in the provision of banking services. It operates through the following segments: Retail Banking; Commercial Banking; Private Banking; Corporate and Institutional Banking; and Group Functions. The Retail Banking segment provides transparent banking products services under the ABN AMRO brand. The Commercial Banking segment offers products and services based on in-depth client and sector knowledge combined with innovation and digitalisation in the United Kingdom, Germany, France, Belgium, and the Netherlands. The Private Banking segment gives</p>																				

de winst en verliescijfers van de afgelopen jaren;

OVERZICHT	GRAFIEK	KOERSEN & MARKTEN	NIEUWS	KEY FIGURES	BEDRIJFSINFORMATIE	GERELATEERD	
Bedrijfsprofiel	Winst en verlies	Balans	Analyse	Consensus			
<p><input type="checkbox"/> Toon percentage verschil t.o.v. voorgaand jaar (het gemiddelde over 5 jaar is vergeleken met het jaar 2020) Alle cijfers in miljoenen van Euro behalve voor gegevens per aandeel.</p>							
		2020	2019	2018	2017	2016	Gem. 5Y
Net Interest Income		5.863	6.468	6.593	6.455	6.267	6.329,2
Interest and Related Income		7.815	10.056	12.645	12.500	12.650	11.133,2
Interest Expense		-1.587	-1.971	-2.083	-2.081	-2.083	-1.961
Non-Interest Income		2.706	2.486	3.474	4.171	3.245	3.216,4
Commissions and Fees		-	-	-	-	-	-
Non-Interest Expense		5.871	5.746	6.366	6.784	6.661	6.285,6
Credit Loss Provisions	..	2.303	657	655	-63	114	733,2
Commissions and Fees Paid		-	-	-	-	-	-
Pretax Income	..	327	2.643	3.043	3.717	2.401	2.426,2
Taxes	..	401	634	761	980	650	685,2
Net Income Before Extraordinaries	..	-158	1.941	2.207	2.721	1.762	1.694,6
Extraordinary Items		0	0	0	0	0	0
EPS - Excl. Extraordinary Items	..	-0,168	2,065	2,348	2,89	1,87	1,801

de balans;

Handleiding Mijn Dealingroom

	2020	2019	2018	2017	2016	Gem. 5Y
Assets						
Cash and Due from Banks	60.410	27.354	34.655	30.034	22.167	34.924
Loans/Claims/Advances - Banks & Govt	-	-	-	-	-	-
Loans/Claims/Advances - Customers	-	-	-	-	-	-
Reserve for Credit Losses (-)	-	-	-	-	-	-
Investment Securities	-	-	-	-	-	-
Fixed Assets - Tangible	1.255	1.706	1.506	1.458	1.418	1.468,6
Intangibles	50	68	61	80	107	73,2
Goodwill	78	110	103	104	144	107,8
Total Assets	395.623	375.054	381.295	393.171	394.482	387.925
Liabilities						
Deposits - Customer	238.570	234.991	236.123	236.699	228.757	235.028

de analyse;

	2020	2019	2018	2017	2016	Gem. 5Y
Profitability ratios						
Efficiency Ratio (%)	-	-	-	-	-	-
Net Interest Margin (%)	-	-	-	-	-	-
Pretax Return on Equity (%)	-	-	-	-	-	-
Net Return on Equity (%)	-0,821	9,996	11,42	14,613	10,211	9,084
Capital adequacy ratios						
BIS Capital Ratio - Tier 1 (%)	-	-	-	-	-	-
BIS Capital Ratio - Tier 2 (%)	-	-	-	-	-	-
BIS Capital Ratio - Total (%)	-	-	-	-	-	-
Shareholders' Equity/Total Assets (%)	4,803	5,195	5,075	4,91	4,547	4,906
Asset quality ratios						
Credit Loss Reserves/Total Loans (%)	-	-	-	-	-	-

en de consensus (estimates);

	Huidig	1W	1M	3M	6M	9M	1J
Aanbevelingen	2,60	2,60	2,65	2,73	2,73	2,62	2,52
Aantal analisten	20	20	20	22	22	21	23
Koop	4	4	5	5	5	6	5
Overwogen	3	3	2	1	1	1	2
Houden	11	11	10	13	13	11	15
Onderwogen	1	1	1	1	1	1	1
Verkoop	1	1	2	2	2	2	-

Kerngetallen 2022(e)	Huidig	Voorafgaande maand	Voorafgaande kwartaal
EPS (EUR)	1,25	1,25	1,11
P/E ratio	10,26	10,47	10,38
Cash flow („NA„)			
EPS groei (%)			
Kerngetallen	2021(e)	2022(e)	2023(e)
EPS (EUR)	1,07	1,25	1,43
P/E ratio	9,44	10,26	9,10

Betekenis cijfer bij aanbevelingen: Elke analistenaanbeveling krijgt een waarde (Koop = 1, Overgewicht = 2, Houden = 3, Ondergewicht = 4, Verkoop = 5). Vervolgens worden deze gesommeerd en gedeeld door het aantal aanbevelingen. Een beleggingsproduct, waarvan de

meerderheid van de analisten een koopaanbeveling geeft, heeft daarmee een laag cijfer.

De balkjes in de eerste kolom is een visualisatie van de aantallen in de kolommen daarachter van de verschillende perioden. Hiermee is de trend gevisualiseerd.

Overigens kunt u voor een aantal bedrijven die ABN AMRO zelf volgt ook omschrijvingen vinden in onze fundamentele opinies. Deze kunt u vinden via het schermmenu in de linkerbovenhoek van de meeste schermen.

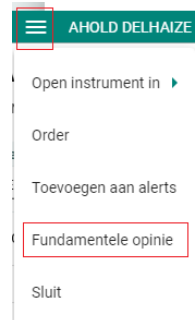

6.10 Gerelateerd – Turbo's / Boosters

Naast de normale zoekfaciliteit (zie hoofdstuk 9) bieden we hier de mogelijkheid om makkelijk een Turbo of Booster te selecteren. Het assortiment bij ABN AMRO is beperkt tot de uitgever BNP Paribas. U kunt kiezen voor een long of short Turbo / Booster, of gebruik maken van de knoppen om een selectie te maken van een bepaalde serie Turbo's / Boosters t.o.v. het knock-out niveau. Tevens kunt u middels de headers die voorzien zijn van de dubbele pijltjes de sortering naar wens aanpassen.

Deze tool werkt identiek voor Turbo's en Boosters. Het onderscheid kunt u o.a. zien aan de naamgeving.

De details van een Turbo / Booster kunt u vervolgens verder raadplegen door op de regel te klikken waarmee voor dat beleggingsproduct een eigen Kerncijfers-pagina wordt geopend. Ook kunt u middels het Snelmenu ook andere schermen openen of naar het orderscherm gaan om een order te plaatsen.

OVERZICHT INDEX-SAMENSTELLING GRAFIEK TIMES & SALES NIEUWS KEY FIGURES GERELATEERD												
Turbos Opties												
Richting		Afstand tot Knock-Out			Hefboom							
Long	Short	≥ 10 %	10 - 5 %	5 - 0 %	<>	0 - 5 %	5 - 10 %	≥ 10 %	± 5x	5 - 10x	10 - 15x	≥ 15x
Long	Short	onderliggend niveau			Boven onderliggend niveau							
Aantal producten: 64												
Naam		KO	Afstand KO	Afstand KO %	Hefboom	Bied	Laat	Net mut.	Mut. %	Koers		
BNP AEX BL 258.12	↕	249,72	553,17	68,90 %	1,45	55,6540	55,6640	-0,0950	-0,17 %	55,5970		
BNP AEX BL 272.44	↕	264,54	538,35	67,05 %	1,49	54,1720	54,1820	-0,0950	-0,18 %	54,1150		
BNP AEX BL 277.29	↕	267,71	535,18	66,66 %	1,50	53,8550	53,8650	-0,0950	-0,18 %	53,7980		
BNP AEX BL 277.31	↕	269,58	533,31	66,42 %	1,50	53,6680	53,6780	-0,0950	-0,18 %	53,6110		
BNP AEX BL 286.52	↕	279,11	523,78	65,24 %	1,53	52,7150	52,7250	-0,0950	-0,18 %	52,6580		

6.11 Gerelateerd – Opties

Hier wordt na de keuze van een optieklasse de optiematrix in een nieuw scherm getoond (zie voor die werking hoofdstuk 4.14).

OVERZICHT	INDEX-SAMENSTELLING	GRAFIEK	TIMES & SALES	NIEUWS	KEY FIGURES	GERELATEERD
Turbos	Opties					
Beschikbare optieklassen voor de onderliggende waarde AMSTERDAM EXCHANGES INDEX						
Euronext Amsterdam Der.						
AEX-INDEX (AEX)						
AEX INDEX WEEKLY OPTION (FIRST FRIDAY) (AX1)						
AEX INDEX WEEKLY OPTION (SECOND FRIDAY) (AX2)						
AEX INDEX DAILY OPTIONS 5 (A5)						
AEX INDEX DAILY OPTIONS 6 (A6)						
AEX INDEX - MINI OPTION (MOA)						

6.12 Overzicht – Beleggingsproducten

Voor de meeste beleggingsproducten is er een overzicht beschikbaar met de belangrijkste informatie samengevat. Dit betreft koersgegevens, basisgegevens, rendementen en een grafiek. Afhankelijk van het type beleggingsproduct kunnen er nog meer extra gegevens getoond worden. Voor een aantal typen beleggingsproducten, die in de volgende paragrafen behandeld worden, worden er meer gegevens getoond.

Aandelen

Hier heeft u een samenvatting van de belangrijkste informatie over een aandeel. Als u meer details wilt kunt u daarvoor het betreffende tabblad zoals hiervoor omschreven openen.

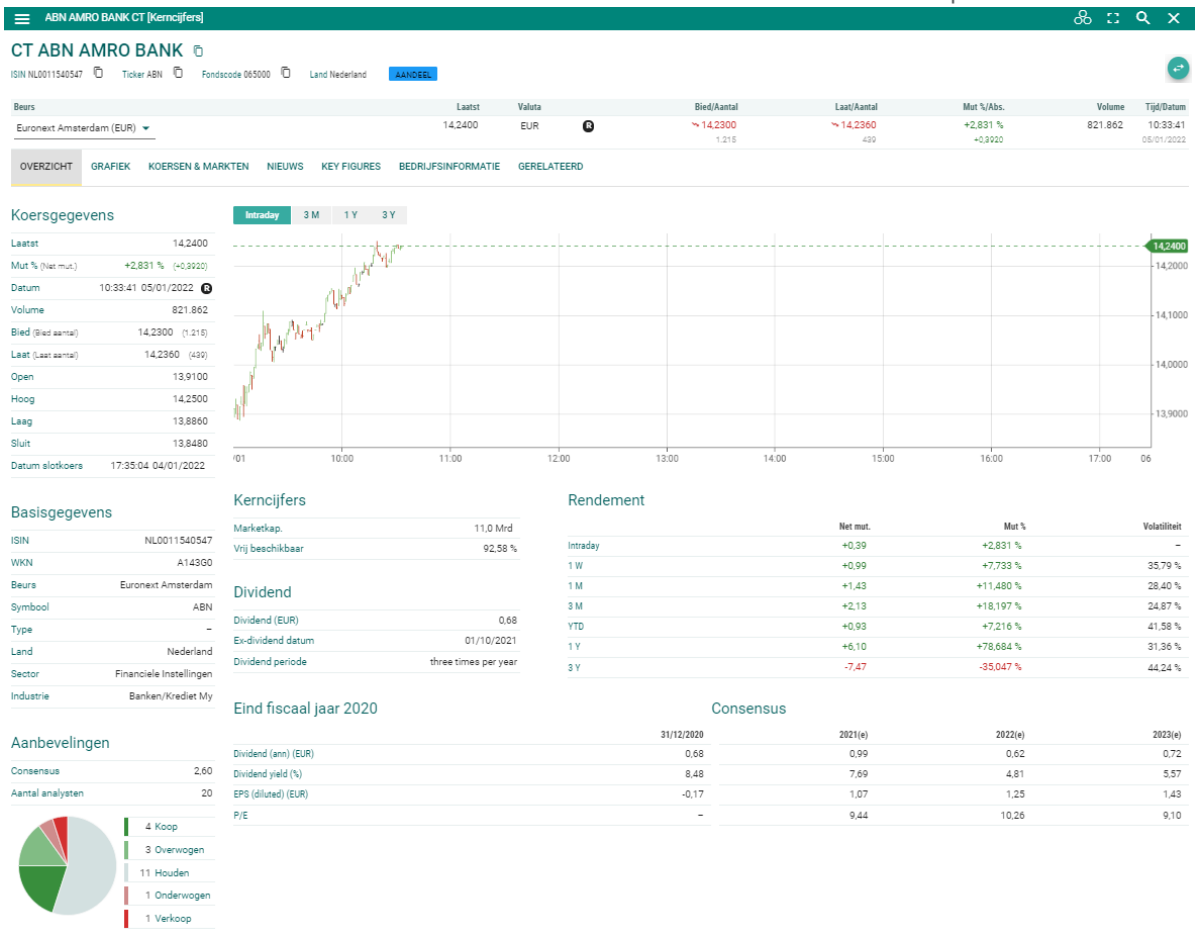

Opties

Hier ziet u meer informatie over de geselecteerde optie zoals bijvoorbeeld de uitoefenprijs, expiratedatum, onderliggende waarde en de greeken.

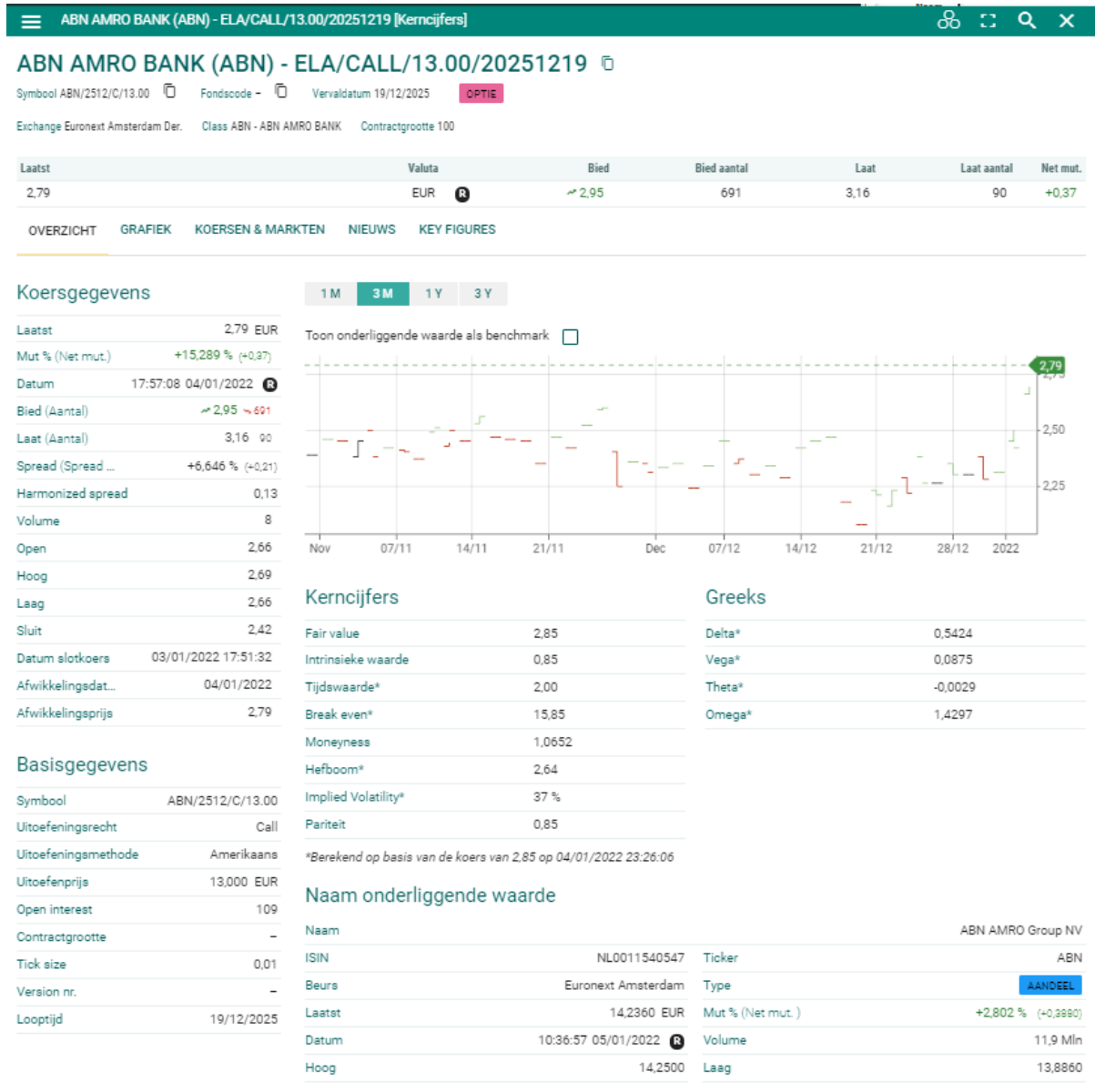

Obligaties

Hier ziet u meer informatie over de geselecteerde obligatie en de bijbehorende coupon.

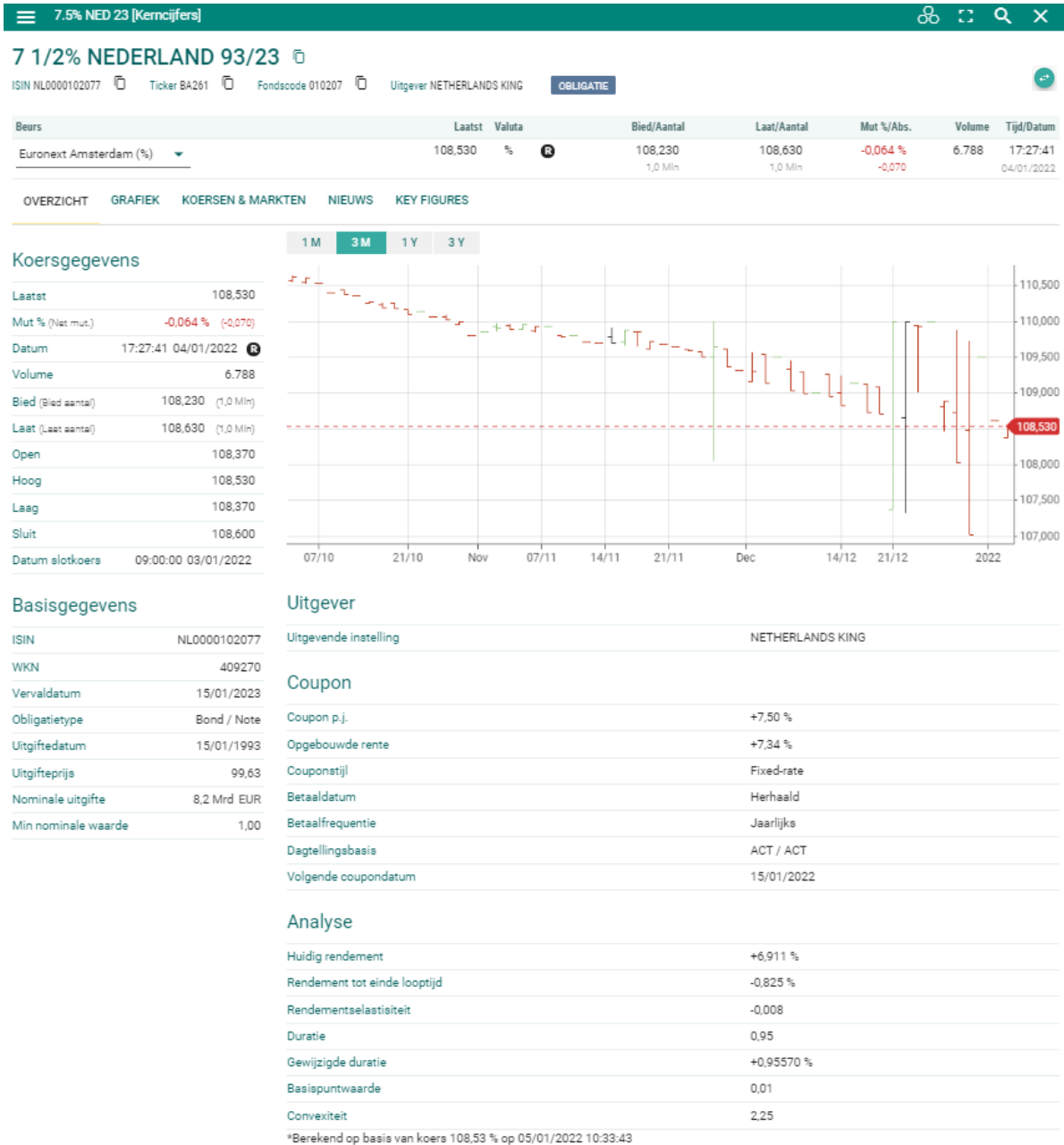

Hefboomproducten (Turbo's / Boosters)

Hier ziet u meer informatie over het geselecteerde hefboomproduct.

BNP ABN TL 4.89 [Kerncijfers]
🔍 🗨️ 🏠

BNP ABN AMRO TURBO LONG 4.89

ISIN NL0014816092 Ticker 60858 Fondscode 965028 HEFBOOMPRODUCT

Categorie - Uitgever BNP Paribas Arbitrage Issuance B.V.

Beurs	Laatst	Valuta	Bied/Aantal	Laat/Aantal	Mut %/Abs.	Volume	Tijd/Datum
Euronext Access Paris (EU...)	0,9780	EUR	1,0130 80.000	1,0150 80.000	+7,47 % +0,0680	1	18:30:01 04/01/2022

OVERZICHT
GRAFIEK
KOERSEN & MARKTEN
NIEUWS
KEY FIGURES

Koersgegevens

Laatst	0,9780
Mut % (Net mut.)	+7,47 % (-0,0680)
Datum	18:30:01 04/01/2022
Volume	1
Bied (Bied aantal)	1,0130 (80.000)
Laat (Laat aantal)	1,0150 (80.000)
Open	0,9780
Hoog	0,9780
Laag	0,9780
Sluit	0,9100
Datum slotkoers	18:30:01 03/01/2022

1 M 3 M 1 Y 3 Y

Toon onderliggende waarde als benchmark

Basisgegevens

ISIN	NL0014816092
WKN	A2ZM8J
Beurs	Euronext Access Paris
Categorie	-
Uitoefenrecht	Call
Uitoefenstijl	Bermuda
Afrekening	oontant
Initiële vaststelling	-
Eerste betaaldatum	-
Uitgiftedatum	22/04/2020
Uitgifteprijs	- Euro
Handelsperiode	22/04/2020 - -
Waarderingsdatum	-
Afloopdatum	Open einde
Aflossingsdatum	-
Quanto	Nee
Factor	-

Kerncijfers

Geïmpliceerde volatiliteit	-
Prestatie sinds uitgifte laat(abs/ann)	- / -
Zijwaartsrendement (abs/ann)	-0,00 / -
Agio (abs/ann)	0,00 / -
Spread (geharmoniseerd/rel)	0,02 / +0,20 %
Hefboom	1,40
Intrinsieke waarde	1,02
Tijdswaarde	0,00
Break-even	-
Afstand tot break-even (abs/rel)	- / -

*Berekend op basis van de koers van 1,02 op 05/01/2022

Naam onderliggende waarde

Naam	ABN AMRO Group NV		
ISIN	NL0011540547	Ticker	ABN
Beurs	Euronext Amsterdam	Type	AANDEEL
Laatst	14,2080 EUR	Mut % (Net mut.)	+2,600 % (-0,8600)
Datum	10:40:50 05/01/2022	Volume	12,6 Mln
Hoog	14,2500	Laag	13,8860
Ratio	0,10	Referentieniveau	-

Grieks

Delta (eff./unadj.)	- / -
Vega (eff./unadj.)	- / -
Theta (eff./unadj.)	- / -
Omega	-

Uitgever

Naam uitgevende instelling	BNP Paribas Arbitrage Issuance B.V.
----------------------------	-------------------------------------

Uitoefenkoers	Knock-Out
Uitoefenkoers	Knock-out grens
Afstand tot uitoefenkoers (abs/rel)	Knocked-out
	Afstand tot knock-out barrière (abs/rel)
	Observatie
	Periode

Handleiding Mijn Dealingroom

Indices

Hier ziet u meer informatie van de geselecteerde index. U ziet o.a. de intraday grafiek, het overzicht met de best en minst presterende aandelen van vandaag en onderin de pagina de meest verhandelde aandelen van die index.

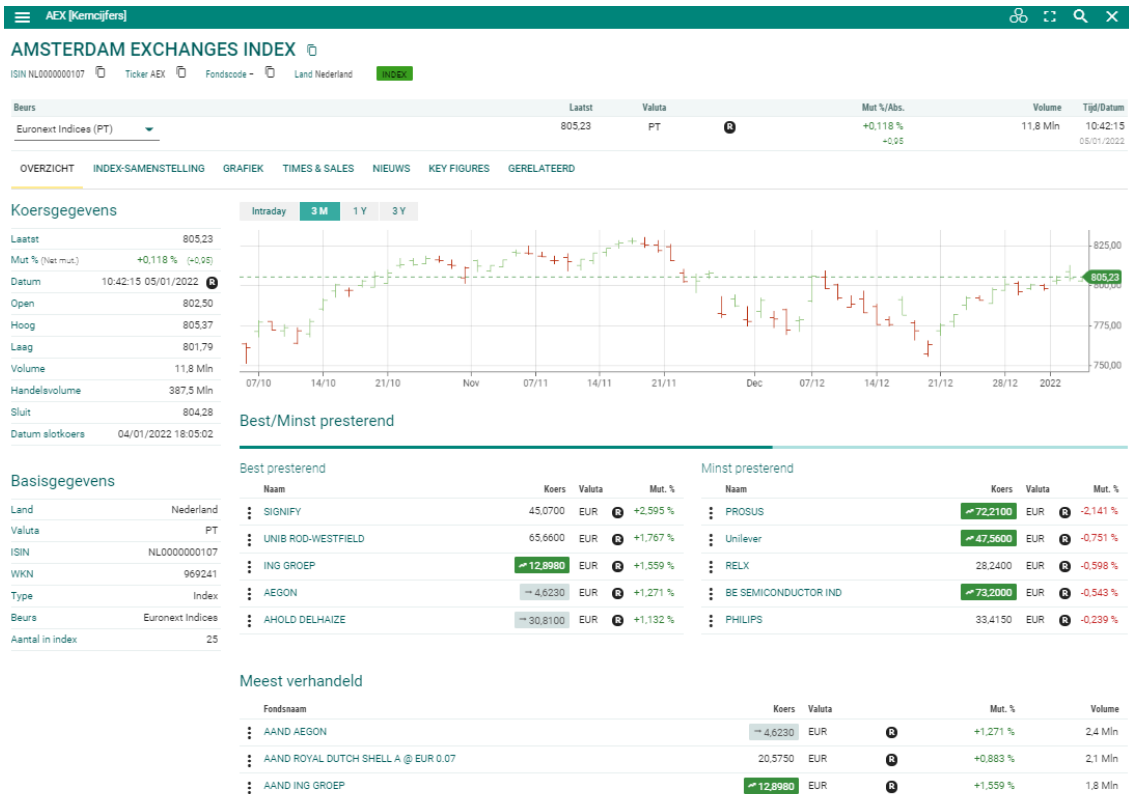

6.13 Index-samenstelling - Indices

Hier ziet u alle aandelen die behoren tot de index. U kunt een keuze maken van de te tonen velden (rode kader). Deze is ook als los scherm beschikbaar (zie 4.7 voor de werking).

AMSTERDAM EXCHANGES INDEX

ISIN NL0000000107 Ticker AEX Fondscode - Land Nederland

Bears: Euronext Indices (PT) Laatste: 805,28 Valuta: PT Mut. %/Abs.: +0,124 % / +1,00 Volume: 11,9 Mln Tijd/Datum: 10:44:30 05/01/2022

OVERZICHT INDEX-SAMENSTELLING GRAFIEK TIMES & SALES NIEUWS KEY FIGURES GERELATEERD

Koers Koers Bied/Laat Rend. Kort Rend. Lang Fundamentele gegevens

Naam	Koers	Valuta	Net mut.	Mut. %	Intraday range	Volume	Datum	Bears
AEX	805,28	PT	+1,00	+0,124 %		11,9 Mln	10:44:30 05/01/2022	Euronext Indices
ADYEN	2.276,5000	EUR	+5,5000	+0,242 %		11.900	10:44:39 05/01/2022	Euronext Amsterdam
AEGON	4,6260	EUR	+0,0610	+1,336 %		2,4 Mln	10:44:15 05/01/2022	Euronext Amsterdam
AHOLD DELHAIZE	30,8000	EUR	+0,3350	+1,100 %		356.431	10:44:38 05/01/2022	Euronext Amsterdam
AKZO NOBEL	99,6600	EUR	+1,1600	+1,178 %		71.862	10:44:31 05/01/2022	Euronext Amsterdam
ARCELORMITTAL	29,1450	EUR	+0,2100	+0,726 %		640.715	10:44:42 05/01/2022	Euronext Amsterdam
ASM INT	382,4000	EUR	+2,4000	+0,632 %		40.268	10:44:42 05/01/2022	Euronext Amsterdam
ASML HOLDING	684,9000	EUR	+3,6000	+0,528 %		104.643	10:44:42 05/01/2022	Euronext Amsterdam

7 Werkruimtes

7.1 Algemeen

Na het inloggen staat automatisch **werkruimte** 1 geselecteerd.

U kunt maximaal 5 werkruimtes opslaan. Werkruimtes worden automatisch opgeslagen als u tussen werkruimtes schakelt en wanneer u uitlogt.

De naam van de werkruimte wordt zichtbaar als u met cursor op het cijfer staat.

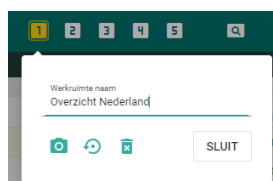

7.2 Een werkruimte selecteren

Selecteer een werkruimte door op het cijfer te klikken en vervolgens voor "Open" te kiezen. Als u een lege werkruimte opent, verschijnt de zoekfunctie. Daarmee kunt u een beleggingsproduct zoeken. U kunt ook via het **Hoofdmenu** schermen toevoegen aan de werkruimte.

7.3 Een werkruimte hernoemen

U kunt de naam van een werkruimte wijzigen, als deze werkruimte actief is, door de naam te selecteren (u kunt het veld dan wijzigen) en een nieuwe naam in te voeren.

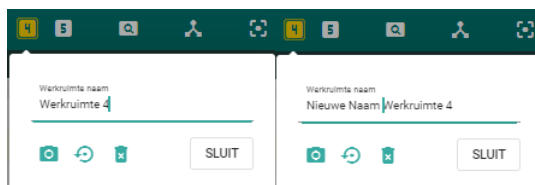

Let op: een werkruimte kan alleen worden hernoemd als deze schermen of pagina's bevat.

7.4 Werkruimte leegmaken

U kunt de werkruimte leegmaken met de knop 'Werkruimte leegmaken'. 

7.5 Snapshot opslaan en herstellen van uw Werkruimte

U heeft de mogelijkheid om na het zelf ontwerpen van uw werkruimte deze op te slaan. Dit kunt u doen met behulp van het fototoestel . Hiermee bewaart u het ontwerp van uw werkruimte en kunt u deze altijd later (ook in een volgende sessie) weer oproepen via het "herstelicoon" .

Dit is mogelijk voor iedere werkruimte. Hiermee heeft u de mogelijkheid om vijf verschillende beeldschermontwerpen te bewaren. Voorbeelden van verschillende werkruimtes kunnen zijn: een algeheel marktoverzicht, een detailoverzicht van één beleggingsproduct (zie schermvoorbeeld hieronder), een werkruimte met uw eigen portefeuille e.d. (zie hoofdstuk 21).

Handleiding Mijn Dealingroom

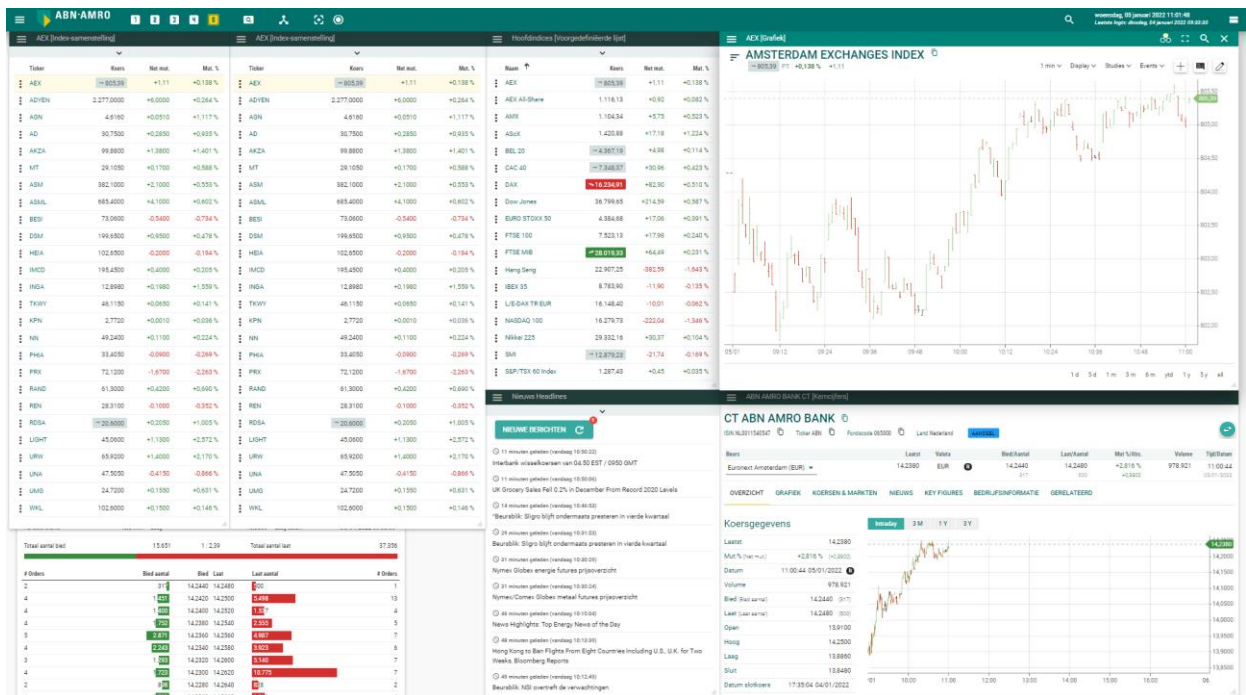

7.6 Werkruimte vergroten of verkleinen

Met het zoomsymbool in de titelbalk kunt u uw werkruimte in- of uitzoomen.

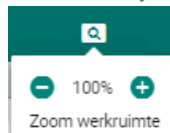

Hiermee kunt u zelf instellen hoeveel gegevens u gelijktijdig op uw beeldscherm wilt zien. Dit kunt u gebruiken naast de mogelijkheden die de meeste browsers bieden. Over het algemeen is het in- of uitzoomen in uw browser de combinatie 'Control/CTRL' tegelijk met de + of – toets op uw toetsenbord.

Verder raden we u aan om de mogelijkheid van het onderdrukken van de boven- en onderbalken in uw browser te gebruiken voor een optimaal overzicht. Dit is over het algemeen de functietoets 'F11' op uw toetsenbord.

Opmerking: bij sommige browsers zoals Google Chrome kunnen de letters afhankelijk van uw videokaart in uw PC wazig worden. In dat geval kunt u beter de ctrl- en ctrl+ faciliteit van de browser zelf gebruiken in plaats van de zoomknop in de titelbalk.

7.7 Werkruimtes opslaan bij uitloggen

Logt u uit? Dan worden alle werkruimtes automatisch opgeslagen.

Via de herstellmogelijkheid (zie hoofdstuk 7.5) kunt u terugkeren naar een eerder bewaarde schermindeling

8 Lijsten (Watchlists)

In een **watchlist** kunt u noteringen opslaan. Watchlists kunnen centraal worden opgeslagen voor gebruik op verschillende apparaten.

8.1 Lijsten openen

Een lijst openen kan op 2 manieren. Vanuit het **Hoofdmenu** en vanuit elk **schermmenu**.

U kunt ook gebruik maken van een aantal voor gedefinieerde lijsten (zie 3.8.3).

8.1.1 Een lijst openen vanuit het Hoofdmenu

Wilt u een nieuwe lijst openen? In het Hoofdmenu vindt u het onderdeel **Beschikbare schermen**. Kies een lijst-scherm en voeg deze toe aan uw werkruimte.

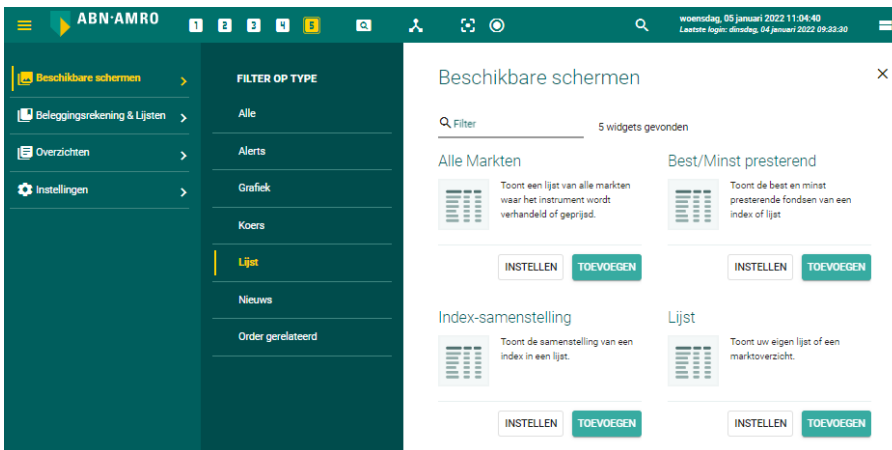

Wilt u een opgeslagen lijst openen? In het Hoofdmenu vindt u het onderdeel **Beleggingsrekening & Lijsten**. Bij Mijn Inhoud > Watchlists vindt u alle door u opgeslagen watchlists. Klik op de naam van een watchlist om deze te openen in een Lijst- scherm.

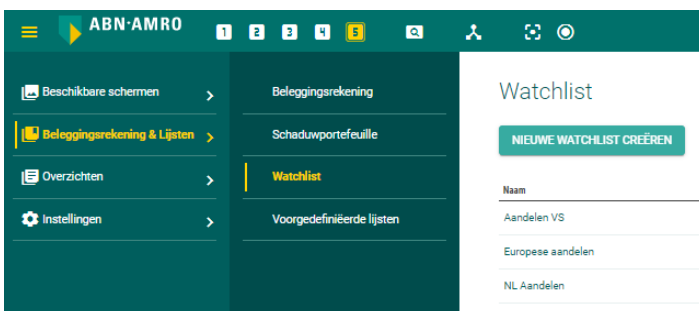

8.1.2 Een lijst openen vanuit elk schermmenu

In elk schermmenu vindt u de optie Open Lijst.

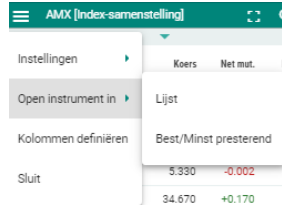

In schermen van het type "lijst" heeft u tevens de mogelijkheid om een andere watchlist te openen of de naam van uw watchlist te wijzigen. Ook kunt u hier een watchlist verwijderen.

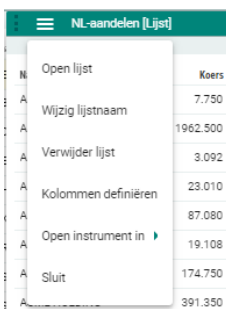

8.2 Lijsten opslaan

Om een lijst op te slaan moet de lijst minimaal één item bevatten. Selecteer in het schermmenu de optie 'Bewaar lijst' om de lijst op te slaan. Geef de lijst een naam en klik op Opslaan.

8.3 Lijstkolommen personaliseren

U kunt een lijst of index-samenstelling personaliseren door zelf te bepalen welke kolommen er in de lijst verschijnen. Selecteer in het **schermmenu** of in het **uitklapmenu** de optie 'Kolommen definiëren'.

U kunt maximaal 20 kolommen kiezen om op te nemen in het scherm. (zie hoofdstuk 0)

Is een kolom niet relevant voor alle beleggingsproducten? Dan blijft de kolom leeg.

Let op: Als u de lijst afsluit, worden de wijzigingen in de kolommen niet bewaard. Om deze wijzigingen wel op te slaan, kunt u een snapshot maken van de werkruimte (zie hoofdstuk 7.5) of via de knoppen achter de kolomnaam uw gepersonaliseerde kolomlay-out bewaren voor hergebruik in al uw lijsten.

8.4 Vanuit een Lijst andere schermen openen

U kunt vanuit een indexsamenstelling, lijst of beleggingsrekening scherm via het schermmenu een nieuwe lijst (kopie) of het Best/Minst presterend overzicht openen.

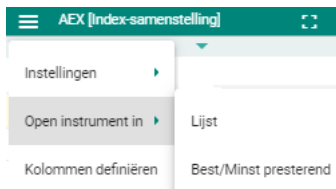

8.5 Automatische synchronisatie van watchlists

Watchlists die in een of meerdere werkruimtes open staan, worden automatisch gesynchroniseerd. Wijzigingen (zoals verwijdering van posities of aanvulling op posities) worden doorgevoerd in alle exemplaren van die watchlist.

8.6 Limiet aantal lijsten

U kunt maximaal 25 watchlists opslaan met elk maximaal 100 noteringen.

9 Zoeken

9.1 Snel Zoeken

Snel Zoeken is een alles-in-één zoekmachine met zoeksuggesties. U kunt in alle beleggingscategorieën zoeken of uw zoekactie beperken tot een specifieke beleggingscategorie.

U opent Snel Zoeken met het zoeksymbool in de **titelbalk**. Voer een zoekterm in en er worden maximaal 10 beleggingsproducten getoond. U kunt een filter op beleggingscategorie / assetklasse gebruiken om uw zoekresultaat te beperken.

Voor het zoeken naar Opties en naar Turbo's/Boosters raden we u aan om de daarvoor speciaal ontwikkelde zoekschermen te gebruiken. Zie voor opties hoofdstuk 4.14 en voor Turbo's/Boosters hoofdstuk 6.10.

Fondsnaam	Koers	Valuta	Mut. %	Datum	Type
CT ABN AMRO BANK NL0011540547	12,8100	EUR	-0,296 %	13:26:07 18/02/2022	AANDEEL
3 1/2% ABN AMRO BANK 10/22 XS0543370430	105,080	%	-0,209 %	16:49:59 14/06/2021	OBLIGATIE
5/8% ABN AMRO BANK 16/22 GREEN XS1422841202	101,580	%	+1,165 %	14:07:31 06/12/2021	OBLIGATIE

Het zoekscherm toont deze kolommen:

1	Naam / ISIN
2	Laatste koers
3	Valuta
4	Kwaliteit (R = realtime; D = Delayed (vertraagd))
5	Mutatie %
6	Order
7	Laatste tijdstip / Laatste datum
8	Beleggingscategorie

Snel Zoeken geeft automatisch zoeksuggesties als u een zoekterm invoert.

- Ticker
- Naam
- ISIN (International Securities Identification Number)
- WKN (Wertpapierkennnummer)

In het zoekresultaat wordt de naam en de afkorting van het beleggingsproduct getoond.

Bij het invoeren van het zoekcriterium tot 5 posities zijn beleggingsproducten die daaraan met hun tickersymbol voldoen direct zichtbaar. Voorbeeld Ahold Delhaize met tickersymbol "AD".

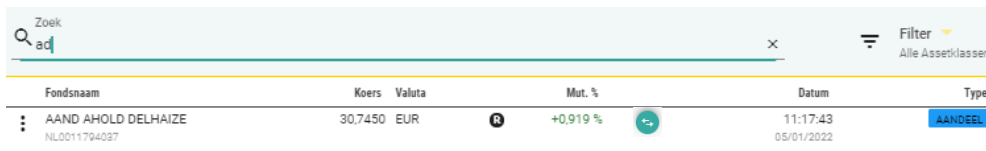

Fondsnaam	Koers	Valuta	Mut. %	Datum	Type
AAND AHOLD DELHAIZE NL0011794037	30,7450	EUR	+0,919 %	11:17:43 05/01/2022	AAANDEEL

Weet u de ABN AMRO fondscode (staat bijvoorbeeld op uw nota; Deze is 6 cijfers lang - gebruik eventueel voorloopnullen)? Dan kunt u het beleggingsproduct vinden door deze voorafgaand met "//f:" in het zoekveld in te voeren.

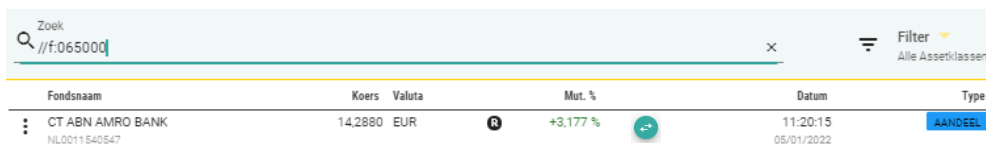

Fondsnaam	Koers	Valuta	Mut. %	Datum	Type
CT ABN AMRO BANK NL0011540547	14,2880	EUR	+3,177 %	11:20:15 05/01/2022	AAANDEEL

9.2 Zoeken in scherm of pagina

U kunt een zoekactie starten met het zoeksymbool in de scherm header of pagina header.

Bij schermen voor een specifieke beleggingscategorie (zoals het Index-samenstelling-scherm) worden in het resultatenoverzicht alleen beleggingsproducten getoond die in die beleggingscategorie vallen.

U kunt specifiek naar opties of Turbo's zoeken met de Optiematrix (zie 4.14) en het Turbo / Booster scherm (zie 6.10).

Wanneer u in het resultatenoverzicht op een van de resultaten klikt, vervangt het beleggingsproduct (in het Beleggingsproduct-Detailscherm of het Index-samenstelling-scherm) het al getoonde beleggingsproduct. In het Lijst-scherm wordt het beleggingsproduct aan het scherm toegevoegd.

10 X-Ray

X-Ray is een functie die u alle schermen en pagina's toont, die in de werkruimte openstaan.

Acties:

- U opent X-Ray met het symbool in de **titelbalk** van Mijn Dealingroom.

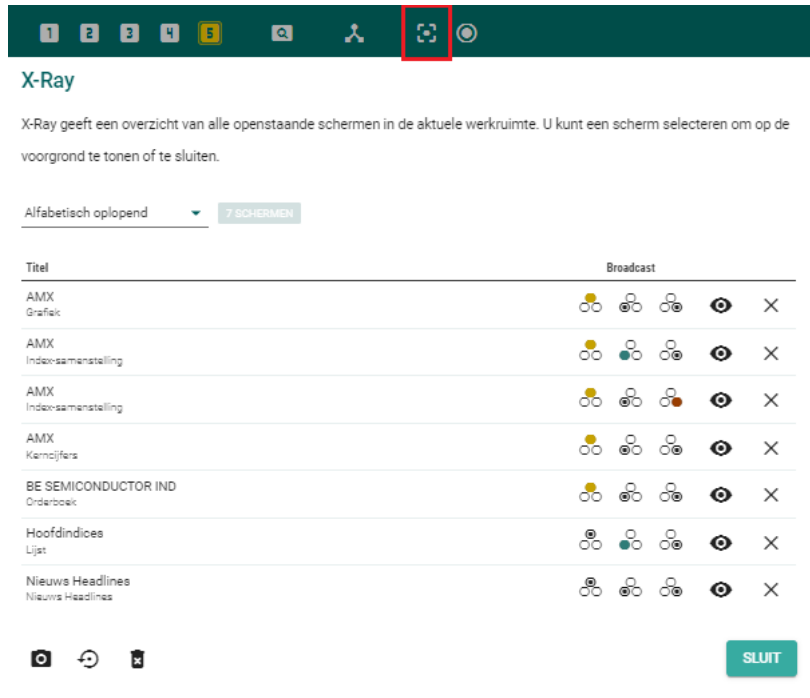

- U kunt:
 - Een scherm of pagina naar voren halen met ;
 - Een scherm of pagina sluiten met ;
 - De broadcast-instellingen zien of aanpassen (zie hoofdstuk 18) met .

10.1 Schermlimieten

Er gelden limieten voor het aantal schermen of pagina's dat binnen een werkruimte kan openstaan. Met X-Ray krijgt u bericht wanneer een limiet is bereikt. U krijgt daarbij ook de mogelijkheid om een eerder geselecteerd beleggingsproduct te vervangen door de nieuwe.

Het maximale aantal Kerncijfers Pagina's is bereikt.

Het aantal Kerncijfers Pagina's per werkruimte is beperkt tot 5. U kunt Kerncijfers Pagina selecteren om deze naar de voorgrond te brengen, de inhoud te **vervangen** of te sluiten.

Titel	Broadcast
AALBERTS Kerncijfers	
ABN AMRO BANK CT Kerncijfers	
AEX Kerncijfers	
AIR FRANCE KLM Kerncijfers	
AMX Kerncijfers	

SLUIT

Scherm	Maximum aantal open
Kerncijfers	5
Grafiek	5
Koers	10
Optiematrix	5
Nieuws	10

11 Interactie tussen schermen en pagina's

11.1 Slepen

Slepen is een manier om een beleggingsproduct van een scherm of pagina (bron) naar een ander scherm of andere pagina (doel) over te zetten.

U krijgt hulp bij het combineren van bron en doel. Sluit de beleggingscategorie van het beleggingsproduct niet aan bij het scherm of de pagina waar u het naartoe sleept? Dan kleurt het doel rood.

In dit voorbeeld probeert de gebruiker een aandeel naar een **Index-samenstelling-scherm** te verslepen.

Naam ↑	Koers	Valuta	Net mut.	Mut. %	Intraday range	Volume	Datum	Beurs
AEX	751,94	PT	+0,74	+0,099 %		26,2 Min	13:30:30	18/02/2022 Euronext Indices
ADYEN	1.857,4000	EUR	-67,6000	-3,512 %		35,840	13:29:56	18/02/2022 Euronext Amsterdam
AEGON	4,8040	EUR	-0,0280	-0,579 %		2,2 Min	13:29:42	18/02/2022 Euronext Amsterdam
AHOLD DELHAIZE	27,5250	EUR	+0,8050	+3,013 %		2,6 Min	13:30:33	18/02/2022 Euronext Amsterdam
AKZO NOBEL	92,4200	EUR	+0,6400	+0,697 %		154,140	13:30:29	18/02/2022 Euronext Amsterdam
ARCELORMITTAL	27,0550	EUR	+0,0150	+0,055 %		1,6 Min	13:30:20	18/02/2022 Euronext Amsterdam
ASM INT	295,5000	EUR	+7,5000	+2,604 %		140,571	13:30:05	18/02/2022 Euronext Amsterdam
ASML HOLDING	583,4000	EUR	+5,2000	+0,899 %		211,247	13:30:29	18/02/2022 Euronext Amsterdam
BE SEMICONDUCTOR IND	77,8200	EUR	+3,2000	+4,288 %		537,862	13:30:01	18/02/2022 Euronext Amsterdam
DSM	162,9000	EUR	-0,4500	-0,275 %		111,673	13:29:11	18/02/2022 Euronext Amsterdam
HEINEKEN	98,8400	EUR	+0,3800	+0,386 %		251,061	13:29:46	18/02/2022 Euronext Amsterdam
IMCD	140,7500	EUR	-0,8500	-0,600 %		25,778	13:30:10	18/02/2022 Euronext Amsterdam

Kunnen bron en doel wel gecombineerd worden? Dan kleurt het doel groen.

11.1.1 Slepen in een Grafiekscherm

U kunt een beleggingsproduct naar een **Grafiekscherm** slepen. Met slepen naar de bovenste helft van de grafiek wordt het beleggingsproduct het hoofdinstrument van de grafiek. Sleept u deze naar de onderste helft van de grafiek dan wordt het een benchmarkinstrument. In dit voorbeeld voegt een gebruiker een index toe als benchmarkinstrument.

Handleiding Mijn Dealingroom

11.1.2 Slepen naar pagina's of binnen een pagina

Het is mogelijk om een beleggingsproduct naar een pagina te slepen, of van een pagina naar een andere pagina of een ander scherm. Slepen binnen een pagina of naar een andere werkruimte is niet mogelijk.

11.1.3 Slepen vanuit de geschiedenis / Overbrengen van een beleggingsproduct van de ene werkruimte naar de andere werkruimte

U kunt uw geschiedenis binnen uw Persoonlijke menu gebruiken als een soort klipbord. U kunt in de eerste werkruimte een beleggingsproduct activeren door bijvoorbeeld daarvoor een scherm te openen. Daarmee wordt het beleggingsproduct opgenomen in uw geschiedenis.

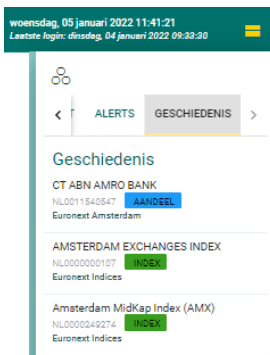

Uw Persoonlijke menu, inclusief de geschiedenis, is bereikbaar vanuit iedere werkruimte. In de andere werkruimte kunt u dan het beleggingsproduct slepen of broadcasten naar het(de) scherm(en) waar u dat wilt. Dit is bijvoorbeeld handig als u een werkruimte ingericht heeft met alle mogelijke detailschermen van een beleggingsproduct die u dan in één keer kunt instellen op het nieuwe instrument. Hieronder ziet u een voorbeeld van zo'n werkruimte, die vanuit de geschiedenis in één keer voor alle schermen met een ander beleggingsproduct geactiveerd kan worden vanuit de geschiedenis:

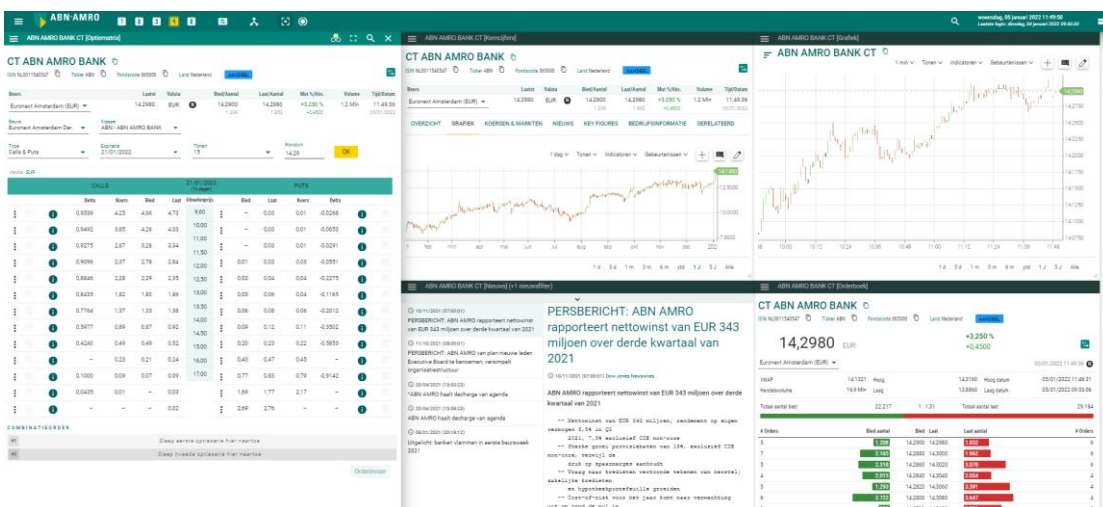

Voor de werking van de broadcast en hoe u dat instelt zie hoofdstuk 18.

11.2 Snelmenu

Het **Snelmenu** biedt zeven acties voor het beleggingsproduct. Het Snelmenu verschijnt wanneer u op de 3 puntjes klikt aan het begin van de regel.

11.2.1 Snelmenu in lijst-schermen

In een scherm met een lijst staan er 3 puntjes aan het begin van de regel van een beleggingsinstrument waarmee u het Snelmenu opent.

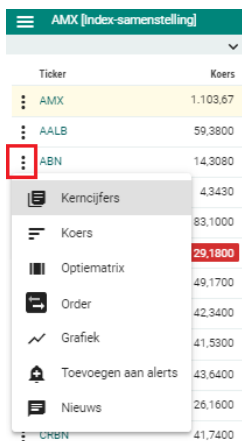

Ticker	Koers
AMX	1.103,67
AALB	59,3800
ABN	14,3080
Kerncijfers	4,3430
Koers	83,1000
Optiematrix	29,1800
Order	49,1700
Grafiek	42,3400
Toevoegen aan alerts	41,5300
Nieuws	43,6400
CRBN	26,1600
	41,7400

Dat geldt voor schermen zoals:

- Zoekresultaten;
- Lijst-scherm;
- Index-samenstelling-scherm / Index-samenstelling-onderdeel in Marktoverzicht;
- Alle Markten-scherm / Alle Markten-onderdeel in Marktoverzicht;
- Optiematrix

11.2.2 Onderdelen Snelmenu

Het Snelmenu biedt deze acties per beleggingscategorie:

Aandelen Obligaties Opties Hefboomproducten Beleggingsproducten ETF's Fondsen	Indices	Futures	Valuta's Rente Grondstoffen
Kerncijfers/Factsheet	Kerncijfers/Factsheet	Kerncijfers/Factsheet	Kerncijfers/Factsheet
Koers	Koers	Koers	Koers
Optiematrix	Optiematrix	Optiematrix	Optiematrix
Order plaatsen	-	-	-
-	Samenstelling	-	-
-	-	Times & Sales	Times & Sales
Grafiek	Grafiek	Grafiek	Grafiek
Voeg toe aan Alert	Voeg toe aan Alert	Voeg toe aan Alert	Voeg toe aan Alert
Nieuws	Nieuws	Nieuws	Nieuws

11.3 Hoofdmenu

Het **Hoofdmenu** is toegankelijk vanuit de titelbalk van elk scherm en elke pagina (zie hoofdstuk 4.1).

Naam ↑	Koers	Valuta	Net mut.	Mut. %	Intraday range	Volume	Datum	Beurs
AALBERTS	53,2400	EUR	+0,0200	+0,038 %		77.225	13:30:01 18/02/2022	Euronext Amsterdam
ABN AMRO BANK CT	12,8300	EUR	-0,0180	-0,140 %		941.142	13:32:46 18/02/2022	Euronext Amsterdam
AIR FRANCE KLM	4,1270	EUR	-0,0020	-0,048 %		2,0 Min	13:32:11 18/02/2022	Euronext Paris
ALFEN	77,4500	EUR	+2,4000	+3,198 %		228.322	13:32:21 18/02/2022	Euronext Amsterdam
AMG ADVANCED METAL	34,9000	EUR	+0,2200	+0,634 %		78.804	13:32:47 18/02/2022	Euronext Amsterdam
AMX	1,057,00	PT	+3,32	+0,315 %		9,2 Min	13:32:45 18/02/2022	Euronext Indices
APERAM	51,2200	EUR	+0,7000	+1,386 %		80.603	13:32:09 18/02/2022	Euronext Amsterdam
ARCADIS	42,2000	EUR	-0,1600	-0,378 %		51.470	13:18:17 18/02/2022	Euronext Amsterdam
ASR NEDERLAND	41,8000	EUR	-0,4800	-1,135 %		150.934	13:32:46 18/02/2022	Euronext Amsterdam

Items per pagina: 10 1 - 10 van 25

Vanuit het Hoofdmenu:

- kunt u navigeren van een scherm of pagina naar een ander scherm of andere pagina;

- heeft u toegang tot scherm specifieke instellingen en acties.

De menu's passen zich aan het type scherm/pagina en de beleggingscategorie aan.

11.3.1 Hoofdmenu voor schermen en pagina's met 1 beleggingsproduct

De schermen en pagina's met 1 beleggingsproduct tonen:

- Schermen
 - Koers-scherm;
 - Kerncijfers
 - Grafiekscherm;
 - Nieuwsscherm (gefilterd op beleggingsproduct);
 - Alle Markten
 - Times & Sales-scherm;
 - Orderboek-scherm.
 - Optiematrix

De menu-onderdelen zijn:

Aandelen, Obligaties, Hefboomproducten, Beleggingsproducten, ETF's, Fondsen, Valuta's, Rente, Grondstoffen	Indices	Futures, Opties
Open instrument in Koers Kerncijfers Grafiek Nieuws Lijst Alle Markten Times & Sales Orderboek Optiematrix Sluiten	Open instrument in Koers Kerncijfers Grafiek Nieuws Lijst Alle Markten Times & Sales Optiematrix Best/minst presterend Index-samenstelling Sluiten	Open instrument in Koers Kerncijfers Grafiek Nieuws Lijst Times & Sales Orderboek Optiematrix Sluiten

11.3.2 Schermmenu voor schermen met verschillende beleggingsproducten

Schermen met verschillende beleggingsproducten:

- Index-samenstelling-scherm;
- Lijst-scherm.
- Schaduwportefeuille-scherm
- Uw beleggingsrekening

De menu-onderdelen zijn:

Index-samenstelling-scherm Lijst-scherm

Open instrument in ▶ Lijst
 Best/Minst presterend
 Heatmap

Op beide schermen hebt u de mogelijkheid om kolommen te definiëren.

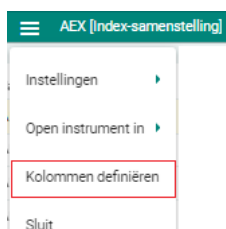

U kunt een kolom aan de Lijst of Index-samenstelling toevoegen door het veld aan de linkerkzijde te selecteren en met een <Enter> onderaan toe te voegen of door deze direct met uw muis op de juiste plaats naar de rechterzijde te slepen. U kunt een kolom verwijderen door deze met uw muis weg te slepen of door deze te selecteren en met de <delete>-toets van uw toetsenbord te verwijderen. De hoeveelheid beschikbare velden is groot en zijn daarom gegroepeerd. U kunt een groep openklappen door op het symbool voor de groep te klikken om alle beschikbare velden in de betreffende groep te zien en te kunnen selecteren.

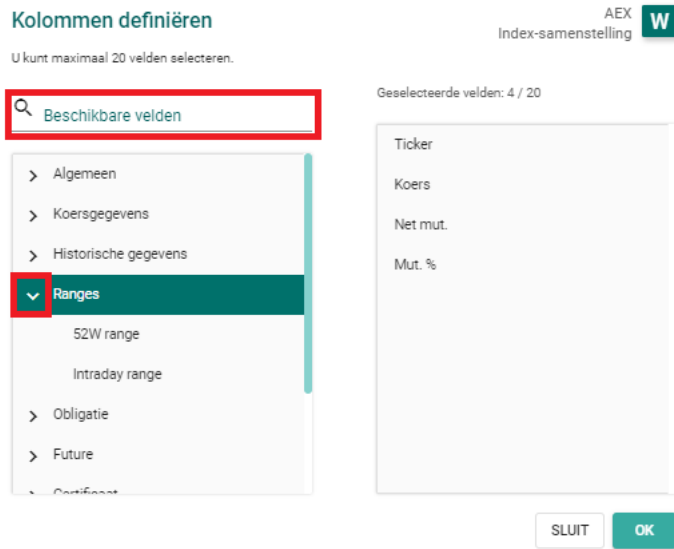

Als u (een deel van) de naam weet van het toe te voegen veld kunt u deze direct invoeren in het veld "Gegevensvelden". Dan wordt er gefilterd op de velden die voldoen aan hun zoekcriterium.

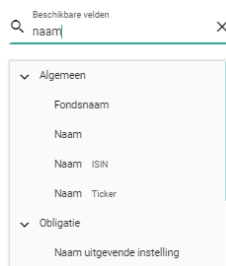

U kunt een nieuw aangemaakte lijst bewaren of de naam van een eerder bewaarde lijst verwijderen of de lijstnaam wijzigen.

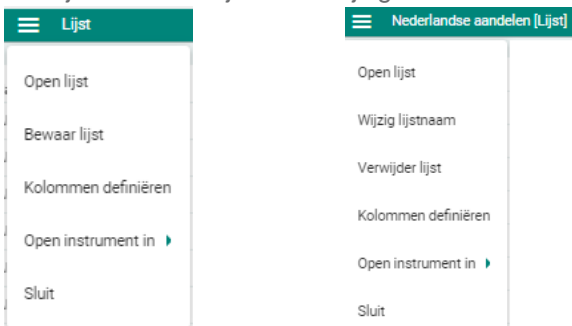

Handleiding Mijn Dealingroom

11.3.3 Fundamentele opinie

Voor die beursgenoteerde ondernemingen die door ABN AMRO gevolgd worden kunt u de fundamentele opinie raadplegen. Deze is oproepbaar vanuit het menu als er een opinie aanwezig is:

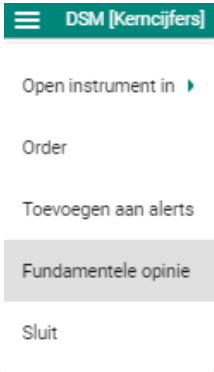

De beschikbaarheid van opinies en de aanbeveling kunt u ook als kolom (zie paragraaf 8.3) toevoegen in uw lijsten en/of beleggingsrekening.

In een lijst wordt dit als volgt getoond. U kunt op de gele button klikken, waarmee u direct naar het document met de fundamentele opinie gaat. Als er geen opinie is dan blijft die kolom voor die onderneming leeg.

Naam ↑	Koers	Aanbeveling	Portret	Aanbevelingsdatum	Valuta	Net mut.	Mut. %
⋮ AEGON	4,6770	Koop	👤	08/09/2022	EUR	Ⓜ -0,0700	-1,475 %
⋮ AHOLD DELHAIZE	28,5100	Koop	👤	16/10/2022	EUR	Ⓜ -0,6450	-2,212 %
⋮ ASML HOLDING	494,9500	Koop	👤	22/01/2021	EUR	Ⓜ -0,9500	-0,192 %
⋮ DSM	120,5500	Houden	👤	16/10/2022	EUR	Ⓜ +0,3000	+0,249 %

In het kerncijferscherm wordt als wij over de onderneming een opinie hebben deze in de kop getoond. U kunt door op het oplichtende vierkantje met uw muis te klikken direct naar het document gaan betreffende de fundamentele opinie.

12 Persoonlijk Menu

U opent het **persoonlijk menu** met het symbool uiterst rechts in de titelbalk van Mijn Dealingroom.

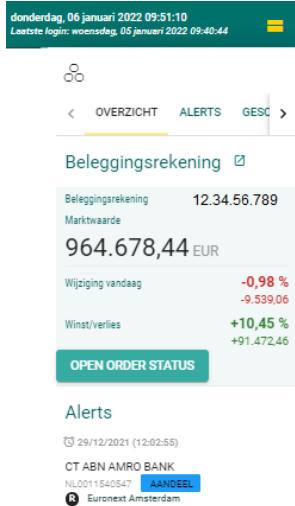

12.1 Overzicht

In het persoonlijk menu staat het tabblad Overzicht. U heeft er toegang tot:

- Uw beleggingsrekening. U kunt deze hiervandaan snel openen door op het extractiesymbool achter te tekst “Beleggingsrekening” te klikken Beleggingsrekening. Dan opent het scherm Beleggingsrekening (zie hoofdstuk 14). Heeft u meerdere beleggingsrekeningen. Dan kunt u de beleggingsrekening die u hier standaard getoond wilt zien zelf bepalen via de Instellingen (zie hoofdstuk 3.8.5.1.4);
- Orderstatus. U kunt hiervandaan het scherm orderstatus openen.
- Alerts U heeft hier een overzicht van uw afgegane alerts. Bij nieuwe alerts licht de persoonlijke menu knop geel op. Voor het instellen van uw alerts zie hoofdstuk 13;
- Geschiedenis. Hier ziet u alle beleggingsproducten die u recent heeft geopend. Deze kunt u hiervandaan opnieuw openen of broadcasten. Ook is het mogelijk om via de Geschiedenis op deze manier een beleggingsproduct van de ene werkruimte naar de andere te kopiëren.

U kunt bovenin het persoonlijk menu specifiek ook alleen alerts of geschiedenis kiezen.

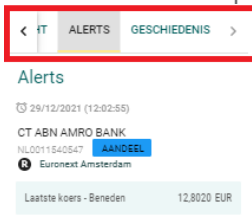

In het persoonlijk menu zijn functies als het Snelmenu, slepen en broadcasten volledig geïntegreerd.

13 Alerts

Alerts zijn notificaties van gebeurtenissen, zoals koers-events, die u ingesteld heeft en voor u van belang kunnen zijn. In het persoonlijk menu vindt u een tabblad met een overzicht van de alerts die zijn afgegaan. Alle alerts die u heeft ingesteld, vindt u in Beschikbare Schermen. Tevens ziet u al uw ingestelde alerts als u voor een beleggingsproduct een alert gaat instellen. Als een alert afgaat krijgt u daar gedurende enige seconden een melding van op uw scherm. Daarnaast wordt er een rood attentiebolletje getoond bij de persoonlijke menu keuze om u te attenderen op de afgegane alert. U kunt onder uw persoonlijke scherm (zie hoofdstuk 12.1) de laatst afgegane alerts inzien. De koers die daar getoond wordt is de koers die de alert heeft doen afgaan en die wordt niet verder geactualiseerd.

U kunt voor ieder beleggingsproduct in Mijn Dealingroom een alert instellen.

Acties:

- Openen via het Hoofdmenu, Beschikbare schermen

- Alertschermbroepopenen via het Snelmenu:

Handleiding Mijn Dealingroom

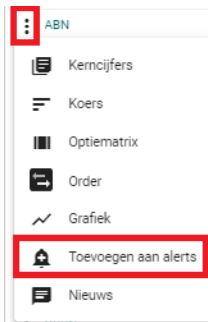

- Kies het symbool met de 3 puntjes aan het begin van de regel van het beleggingsproduct in een scherm, dan verschijnt het Snelmenu.
- Kies in het Snelmenu "Toevoegen aan alerts".
- Het alertscherm opent zich. U ziet daar welke alerts u al ingesteld heeft. In de linker kolom ziet u de alerts die u ingesteld heeft voor alle beleggingsproducten. Die kunt u hier beheren door op het betreffende beleggingsproduct te klikken.
- Het Alertscherm is ook te openen via het scherm-specifieke-menu vanuit de schermen betreffende slecht één beleggingsproduct zoals bij voorbeeld Kerncijfers, Koers, Optiematrix, Grafiek en Nieuws.

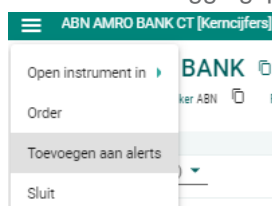

Alerts instellen:

AKTIEVE ALERTS

- AAND PHILIPS KON EUR 0.20
NL0000099539 **AANDEEL**
Euronext Amsterdam
Geen actieve alerts
- AAND RANDSTAD
NL0000279121 **AANDEEL**
Euronext Amsterdam
Geen actieve alerts
- AAND ROYAL DUTCH SHELL A @ EUR 0.07
960008MLX29 **AANDEEL**
Euronext Amsterdam
Geen actieve alerts
- CT ABN AMRO BANK
NL0011540547 **AANDEEL**
Euronext Amsterdam
Laatste koers - Boven 14,5000 EUR
Laatste koers - Beneden 14,0000 EUR

TOEVOEGEN/WIJZIGEN ALERTS

CT ABN AMRO BANK **AANDEEL**
ISIN NL0011540547 Ticker ABN Fondscode 065000 Land Nederland

14,0760 EUR **-0,114 %**
-0,0160
Euronext Amsterdam 06/01/2022 10:30:24

KOERSGEGEVENS

Alert type	Huidige waarde	Alert niveau	Aktief
Laatste koers	14,0760 EUR	Boven 14,5000	<input checked="" type="checkbox"/>
		Beneden 14,0000	<input checked="" type="checkbox"/>
Bied	14,0740 EUR	Boven	<input type="checkbox"/>
Laat	14,0820 EUR	Beneden	<input type="checkbox"/>

Verwijder

- Geef aan welk type alert u wilt instellen (laatste koers of bied en laat)
- Geef het alert-niveau aan (als de koers boven of onder een bepaald niveau staat)
- Met de schuifknop activeert of deactiveert u de alert. Een eerder afgegaan alert staat hier in de status gedeactiveerd. Die kunt u hier opnieuw instellen en activeren.
- Met 'Verwijder' kunt u de alerts voor het beleggingsproduct verwijderen.
- In de linker kolom ziet u alle alerts die u voor de verschillende beleggingsproducten heeft ingesteld. Door in de linker kolom op het beleggingsproduct te klikken kunt u de alerts voor dat beleggingsproduct aanpassen, (de)activeren of verwijderen.

14 Beleggingsrekening

14.1 Openen van uw beleggingsrekening.

U kunt uw beleggingsrekening op de volgende manieren openen:

- Via het Persoonlijke menu (zie hoofdstuk 12)
- Via het Hoofdmenu (zie hoofdstuk 3.8.2)

Naam ↑	Koers	Valuta	Mut. %	Aantal / Nominaal	Marktwaaarde (EUR)	Aankoopprijs (EUR)	Aankoopwaarde (EUR)	Port.verschil abs. (EUR)	Wegings-%
2% NEDERLAND 24 NL0010793424	105,410	%	-1,486 % -1,590	10.000	10.541,00	100	10.000,00	541,00	+1,10 %
AALBERTS NL0000852564	58,6800	EUR	-0,238 % -0,1400	200	11.736,00	50	10.000,00	1.736,00	+1,23 %
ABN AMRO BANK CT NL0011540547	14,0700	EUR	-0,156 % -0,0220	400	5.628,00	10,5375	4.215,00	1.413,00	+0,59 %

14.1.1 Header beleggingsrekening

Hier wordt de actuele waarde van uw beleggingsrekening getoond. De winst/verlies van vandaag en de totale winst op basis van uw historische gemiddelde verkrijgingsprijs wordt hier in Euro getoond. U kunt hiervandaan ook uw orderstatus openen.

14.1.2 Te tonen kolommen voor uw beleggingsrekening

U kunt kiezen voor verschillende inzichten in uw beleggingsrekening door te wisselen van Kolommen via het uitklapmenu van uw scherm.

Naam ↑	Koers	Valuta	Mut. %	Aantal / Nominaal	Marktwaaarde (EUR)	Aankoopprijs (EUR)	Aankoopwaarde (EUR)	Port.verschil abs. (EUR)	Wegings-%
2% NEDERLAND 24 NL0010793424	105,410	%	-1,486 % -1,590	10.000	10.541,00	100	10.000,00	541,00	+1,10 %
AALBERTS NL0000852564	58,6800	EUR	-0,238 % -0,1400	200	11.736,00	50	10.000,00	1.736,00	+1,23 %
ABN AMRO BANK CT NL0011540547	14,0700	EUR	-0,156 % -0,0220	400	5.628,00	10,5375	4.215,00	1.413,00	+0,59 %

Ook kunt u zelf bepalen welke kolommen u van uw beleggingsrekening wilt zien door uw eigen kolommen te definiëren. Zie voor de werking het hoofdstuk lijsten (hoofdstuk 8.3). U krijgt dan extra 'gepersonaliseerd' te zien. Voor toekomstig gebruik van uw gepersonaliseerde overzicht van uw beleggingsrekening is het aan te raden om een snapshot te maken van uw werkruimte. (zie hoofdstuk 7.5) of uw kolomlay-out te bewaren.

14.1.3 Toelichting bij de winst/verlies berekeningen.

De berekeningen vinden plaats op basis van de gemiddelde verkrijgingsprijs van uw positie, exclusief eventuele cashdividenden. Deze bepaalt ABN AMRO na volledige uitvoering van uw order. Bij een deuluitvoering vindt dit pas plaats tijdens de nachtbatch. Dat betekent dat het resultaat van aankopen van vandaag niet altijd direct zichtbaar zijn.

Naam ↑ ISIN	Koers	Valuta	Net mut.	Mut. %	Aantal / Nominaal	Marktw waarde (EUR) Actuele valutakoers	Aankoopprijs (EUR) Aankoopprijs	Aankoopwaarde (EUR) Valutakoers aankoop	Port.verschil abs. (EUR) Port.verschil % (EUR)	Wegings-%
2% NEDERLAND 24 NL0010739424	105,410	%	Ⓢ	-1,486 % -1,590	10.000	10.541,00 1,000	100 100	10.000,00 1,000	541,00 +5,41 %	+1,10 %
AALBERTS NL0000862564	58,7000	EUR	Ⓢ	-0,204 % -0,1200	200	11.740,00 1,000	50 50	10.000,00 1,000	1.740,00 +17,40 %	+1,23 %
ABN AMRO BANK CT NL0011540547	14,0600	EUR	Ⓢ	-0,227 % -0,0920	400	5.624,00 1,000	10,5375 10,5375	4.215,00 1,000	1.409,00 +33,43 %	+0,59 %

De kolomindeling Winst/verlies in originele valuta laat de winst zien in de noteringsvaluta van het beleggingsproduct. Hierin zit per regel dus geen valutakoers winst/verlies in verwerkt. In de header waar de winst/verlies van de gehele beleggingsrekening wordt getoond wordt wel rekening gehouden met de valutakoers winst/verliezen.

De winst/verlies per beleggingsproduct voor de huidige dag wordt berekend op basis van de slotkoers van de vorige dag en de huidige koers. Echter pas op het moment dat er voor een beleggingsproduct een nieuwe openingskoers gerealiseerd wordt, wordt deze slotkoers vorige dag vastgelegd en worden de velden winst/verlies en winst/verlies-% opnieuw geïntialiseerd voor de huidige dag. Dit heeft als consequentie dat de winst/verlies van bijvoorbeeld Amerikaanse aandelen van de voorgaande beursdag, totdat de VS-beurzen om 15.30 Nederlandse tijd open gaan, berekend blijven worden als winst/verlies van vandaag. Dit gebeurt zowel op het niveau van beleggingsproduct als voor de volledige winst/verlies en winst/verlies-% van uw beleggingsrekening.

Voor posities die gedurende de beursdag gekocht worden wordt de winst/verlies op regelniveau op basis van uw aanschafprijs getoond. Echter de "Winst/Verlies vandaag" op depotniveau voor de lopende dag wordt berekend op basis van de voorgaande slotkoers en niet op basis van uw eigen aankoopprijs.

Opmerking: De beurs van London hanteert voor de noteringen Pences (GBp). De koers en de bijbehorende valutakoers is in dit overzicht daarom ook in Pences.

14.1.4 Beleggingsrekening aanpassen naar gefilterd nieuws of naar best-/minst presterend

In het uitklapmenu heeft u de mogelijkheid om het beeld aan te passen. Kiest u hiervoor Nieuws, dan ziet u alleen het nieuws dat van toepassing is op de beleggingsproducten die zich in uw beleggingsrekening bevinden. U kunt hier ook de heatmap voor uw beleggingsrekening activeren. Zie 4.16.

12 34 56 789 | Beleggingsrekening

Lijst ▼

Nieuws

Best/Minst Presterend

Heatmap

Wijziging vandaag: **-0,71 %**
-6.880,06

Winst/verlies: **+10,83 %**
+93.720,10

956.926,08 EUR

2 uren geleden (vandaag 09:07:27)
Beursupdate: AEX flink lager van start gegaan

2 uren geleden (vandaag 08:42:35)
*Beurablik: Deutsche Bank verhoogt koersdoelen NN en ASR

2 uren geleden (vandaag 08:28:35)
Beurablik: Deutsche Bank verhoogt koersdoelen NN en ASR

3 uren geleden (vandaag 08:12:09)
*AEX opent naar verwachting fors lager na Fed-notulen

Kiest u voor Best-/Minst presterend dan ziet u de best- en minst presterende beleggingsproducten in uw beleggingsrekening.

Beeld
Best/Minst Presterend ▼

Marktwaaarde: **956.948,98** EUR

Wijziging vandaag: **-0,71 %**
-6.870,42

Winst/verlies: **+10,83 %**
+93.743,00

OPEN ORDER STATUS

Best presterend				Minst presterend			
Naam	Koers	Valuta	Mut. %	Naam	Koers	Valuta	Mut. %
⋮ AEX P161222.650.00	25,10	EUR	+16,744 %	⋮ IMCD	183,9500	EUR	-4,960 %
⋮ SBM OFFSHORE	13,6900	EUR	+0,921 %	⋮ JUST EAT TAKEWAY.COM	-43,7600	EUR	-4,973 %
⋮ FAGRON	14,9400	EUR	+0,878 %	⋮ DSM	191,1500	EUR	-3,775 %
⋮ ASR NEDERLAND	41,4200	EUR	+0,534 %	⋮ LSP LIFE SCIENCES	212,4400	EUR	-3,590 %
⋮ KPN KON	2,7830	EUR	+0,216 %	⋮ RELX	27,1600	EUR	-3,414 %

De keuze van lijst als beeld keert terug naar een lijstoverzicht van uw beleggingsrekening.

U kunt uw beleggingsrekening ook tweemaal openen en het ene beeld op bijvoorbeeld nieuws zetten en het andere op lijst en deze schermen naast elkaar plaatsen.

14.1.5 Verversen van uw beleggingsrekening

De inhoud van uw beleggingsrekening is actueel als u het scherm opstart en bij een nieuwe Mijn Dealingroomsessie. Mocht de inhoud van uw beleggingsrekening gedurende uw sessie wijzigen door aan- en/of verkopen dan kunt u de nieuwe situatie van uw beleggingsrekening zien door de

inhoud te verversen middels de verversingsknop.

14.1.6 Schermmenu van uw beleggingsrekening

Vanuit het schermmenu kunt u een lijst maken die een kopie is van uw beleggingsrekening, die u apart kunt beheren.

Naast de boven omschreven mogelijkheid van het beeld van uw beleggingsrekening naar een best/minst presterend scherm kunt u hier een apart best/minst presterend scherm of een heatmap openen naast uw scherm met uw beleggingsrekening. Zie 4.16.

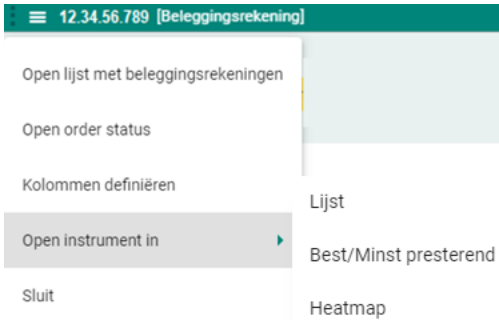

14.1.7 Sorteren van uw beleggingsrekening

U kunt in uw beleggingsrekening op elke gewenste kolom sorteren. Bijvoorbeeld op het instrument met de hoogste waarde in uw beleggingsrekening of een sortering op het rendement van uw investering. U kunt sorteren door op de pijltjes achter de kolomheader te klikken. Door een tweede keer te klikken draait u de sortering om.

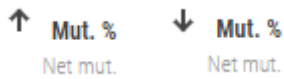

15 Orders plaatsen

15.1 Orders plaatsen binnen Mijn Dealingroom

Mijn Dealingroom biedt u de mogelijkheid om uw orders snel te plaatsen. Wilt u dit? Dan kunt u hiervoor de versneld orderen-voorwaarden accepteren. Als u deze voorwaarden accepteert hoeft u per sessie nog maar éénmaal uw sessie middels de e.identificer te activeren. Tijdens een actieve versneldorderensessie kunt u uw orders direct, zonder tussenkomst van de e.identificer, voor de meeste beleggingsproducten versturen.

Als u de versneld orderen-voorwaarden niet accepteert en uw wilt een order plaatsen dan wordt u naar onze Internet Bankieren website geleid. Dan kunt u daar uw order plaatsen. Mogelijk dat uw Internet Bankierensessie niet meer actief is; die sluit na 20 minuten inactiviteit. Dan moet u opnieuw inloggen op onze Internet Bankierenwebsite.

Voor een aantal beleggingsproducten kunt u (nog) geen orders opgeven binnen Mijn Dealingroom. Dit geldt bijvoorbeeld voor onze girale beleggingsfondsen. In die gevallen kan u uw order via onze Internet Bankieren website plaatsen.

15.2 Versneld orderen – Voorwaarden

U vindt het symbool voor 'Versneld orderen' in de titelbalk. 

Als u de optie 'Versneld Orderen' wilt toepassen, dient u eerst de voorwaarden voor Versneld Orderen te accepteren.

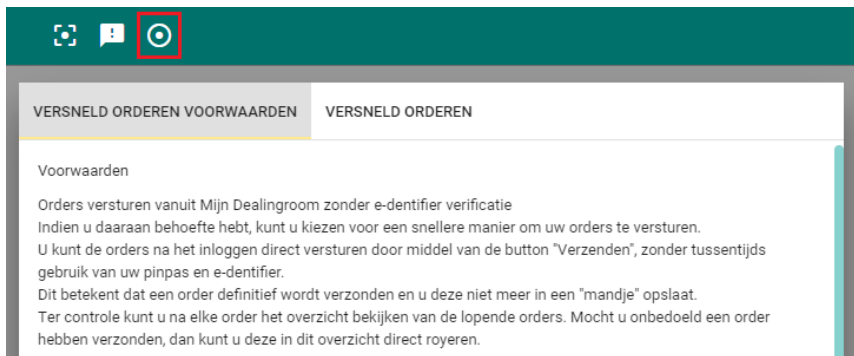

Wilt u later geen gebruik meer maken van de versneld orderen-mogelijkheid? Dan kunt u op dezelfde wijze de voorwaarden weigeren.

15.3 Versneld ordenen – Sessie (de)activeren

Heeft u de versneld ordenen-voorwaarden al geaccepteerd? Dan kunt u na het inloggen uw sessie activeren door op de “versneld ordenen” knop in de titelbalk te klikken en het tabblad “versneld ordenen” te kiezen. Met de e.dentifier start u vervolgens uw actieve versneld ordenen sessie.

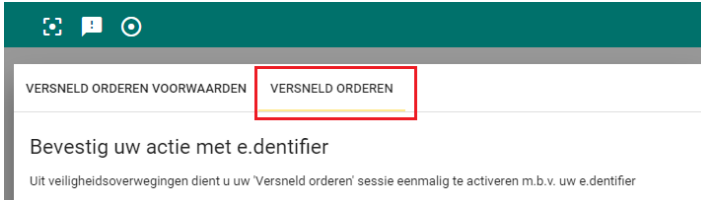

Op het moment dat u een order wilt plaatsen en de versneld ordenen-sessie is nog niet actief, dan wordt u eerst gevraagd om middels de e.dentifier deze sessie te activeren.

Loopt u weg bij uw scherm dan raden we u zeer dringend aan uw versneld ordenen-sessie te deactiveren. Dit om te voorkomen dat onbevoegden orders vanuit uw sessie versturen. Dit kunt u doen door op de “versneld ordenen”-knop te klikken als uw sessie actief is. U krijgt dan de vraag of u inderdaad uw actieve ordenen-sessie wil deactiveren. U sluit hiermee Mijn Dealingroom niet af, maar alleen de status van uw sessie (dat u direct orders kunt plaatsen).

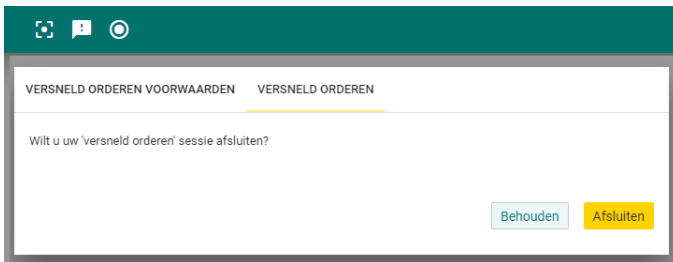

U kunt aan de lay-out van de knop zien wat de status van uw sessie is.

Niet actieve sessie:  Actieve sessie: 

Wanneer u na gebruik van een handelsknop het activeren van versneld ordenen wilt annuleren, heeft u twee mogelijkheden:

1. Klik op Sluit in het activatiescherm om uw order via Internet Bankieren te plaatsen. Vanaf dat moment verwijst Mijn Dealingroom u bij ieder gebruik van de handelsknop door naar Internet Bankieren. U kunt desgewenst het versneld ordenen alsnog activeren via het daartoe bestemde icoon in de bovenbalk.
2. Klik naast het activatiescherm versneld ordenen om de actie af te breken. Bij volgend gebruik van een handelsknop wordt u opnieuw gevraagd om versneld ordenen te activeren.

15.4 Orderscherm activeren

Er is een aantal mogelijkheden om in een orderscherm te komen.

- Via het Snelmenu dat op elke lijst als 3 puntjes  aan het begin van de regel aanwezig is.

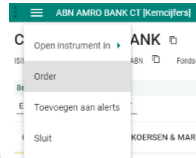

- Via het schermmenu van alle detailschermen
- Via de handelsknop die op vele schermen is te vinden.  In (watch)lijsten of uw beleggingsrekening kunt u deze knop ook als kolom toevoegen als u dat scherm personaliseert.
- U kunt ook een beleggingsproduct naar een al openstaand orderscherm slepen. Het orderscherm wordt daarbij wel opnieuw geïnitieerd.
- Voor Turbo's en Boosters is er een speciaal scherm ontwikkeld (zie hoofdstuk 6.10)
- Voor opties is de Optiematrix beschikbaar (zie hoofdstuk 4.14.1) Dit is het enige scherm waarmee u een optiecombinatieorder kunt opgeven.

Afhankelijk van het soort beleggingsproduct komt u op:

- het orderscherm voor aandelen, obligaties, warrants, Turbo's etc., of:
- het orderscherm voor opties, of:
- u wordt geleid naar het orderbriefje op ABN AMRO Internet Bankieren voor girale beleggingsfondsen (mogelijk dat u hiervoor opnieuw moet inloggen op Internet Bankieren).

Ook als u de versneld orderen-voorwaarden niet heeft geaccepteerd, wordt u voor orders van alle beleggingsproducten naar Internet Bankieren geleid.

15.5 Order-scherm – Aandelen, obligaties en overig beleggingsproducten

U kunt op vele manieren vanuit een lijst of scherm een order plaatsen. (zie hoofdstuk 15.4). Het scherm 'Uw order' opent zich. Dit scherm is automatisch gevuld met het betreffende fonds.

A market data table follows, with columns for Beurs, Laatste, Valuta, Bied/Aantal, Laatste/Aantal, Mut %/Abs., Volume, and Tijd/Datum. The data for Euronext Amsterdam shows a last price of 14,0820, a bid of 14,0800, and a last price of 14,0860, with a volume of 838.041.

Below the market data is the 'Orderboek' section, which is expanded. It shows a total bid of 2.730 and a total ask of 4.576. A horizontal bar chart visualizes the order book with green for bids and red for asks. A table below this shows the order book details:

# Orders	Bied aantal	Bied	Laat	Laat aantal	# Orders
2	505	14,0800	14,0860	650	2
6	1.643	14,0780	14,0880	1.672	5
2	582	14,0760	14,0900	2.254	5

At the bottom of the screen, there are fields for 'Akte' (Koop/Verkoop), 'Aantal' (100), 'Conditie' (Limiet), and 'Looptijd' (Dagorder/Lopend tot en met). A 'Beleggingsrekening' dropdown shows '12.34.56.789'. At the very bottom, there are 'Sluit' and 'Valideer Order' buttons.

Voor beleggingsproducten met een notering op Euronext kunt u het orderboek openklappen via het pijltje voor de tekst Orderboek, waarmee u de eerste 3 regels van het orderboek kunt inzien. Wilt u alle beschikbare 10 regels van het orderboek zien dan kunt u het orderboekscherm openen via het icoon achter de tekst Orderboek. Zie rode omkadering in bovenstaand schermvoorbeeld.

Tevens ziet u achter het veld "Aantal" de hoeveelheid van het beleggingsproduct dat u vrij beschikbaar heeft op uw beleggingsrekening.

Handleiding Mijn Dealingroom

Afhankelijk van het beleggingsproduct kan er een notificatie getoond worden. U krijgt bijvoorbeeld bij complexe producten het Essentiële Informatie Document te zien. Dat kunt u in zo'n geval inzien voordat u de order plaatst. Ook ziet u bij beleggingsproducten die gerelateerd zijn aan een onderliggende waarde, zoals bijvoorbeeld Turbo's, ook koersinformatie betreffende de onderliggende waarde.

The second section shows details for 'BNP ABN AMRO TURBO LONG 6.4' (ISIN NL0014847519), categorized as a Mini-Future Warrant. It also displays market data for Euronext Access Paris.

The 'Orderboek' (Order Book) section shows a total bid of 50,000 and a total ask of 50,000. A table below lists the order details: 1 order with a bid quantity of 50,000 and an ask quantity of 50,000, with bid and ask prices of 0.8620 and 0.8640 respectively.

The 'Akte' (Action) section allows selecting 'Koop' (Buy) or 'Verkoop' (Sell). The 'Beleggingsrekening' (Investment Account) is set to '12.34.56.789'. The 'Aantal' (Quantity) is set to 100, and the 'Conditie Limiet' (Condition Limit) is set to 0.87 EUR. The 'Looptijd' (Maturity) section has 'Dagorder' (Day Order) selected.

At the bottom, there is an 'Alerts' section with a link to the 'Essentiële Informatie Document' (Essential Information Document) and buttons for 'Sluit' (Close) and 'Valideer Order' (Validate Order).

U kunt op het orderbriefje aangeven:

- Actie: Kies het soort order (koop of verkoop);
- In geval van meerdere beleggingsrekeningen kunt u hier de gewenste rekening voor deze order kiezen. Bij instellingen (zie 3.8.5.1.4) kunt u de beleggingsrekening definiëren die u standaard wilt zien.
- Conditie: Afhankelijk van het beleggingsproduct kunt u hier een ordertype kiezen en de daarbij behorende limieten of stop-loss niveau opgeven;
- Looptijd: Kies uit 'Dagorder' en 'Lopend tot en met'. Bij de laatste geeft u een datum op tot wanneer de order moet blijven gelden. Bij een aantal beleggingsproducten wordt alleen een dagorder toegestaan. Ook is er een aantal beleggingsproducten, met name beleggingsfondsen, waarbij alleen doorlopende orders zijn toegestaan.

Als u op valideren order klikt valideert ABN AMRO uw order (zie hoofdstuk 15.7).

Opmerking: De beurs van London hanteert voor de noteringen Pences (GBp). De limiet die u opgeeft is in overeenstemming met de beursnotering in Pences (GBp) en niet in Ponden (GBP).

15.6 Order-scherm – Opties

De handigste manier om op dit scherm te komen is vanuit uw beleggingsrekening of de optiematrix. De optiematrix is het enige scherm waarop u een combinatieorder kunt samenstellen.

Voor uw gemak is tevens de koersinformatie van de onderliggende waarde in het orderscherm getoond. Ook ziet u de koersinformatie van de optieserie(s) die u in het voorgaande scherm geselecteerd heeft. Tevens staat hier ook de contractgrootte van de geselecteerde optieserie(s). De limiet die u opgeeft wordt met deze contractgrootte vermenigvuldigd om uw ordergrootte in geld te bepalen.

Beurs	Laatst	Valuta	Mut %/Abs.	Volume	Tijd/Datum
Euronext Indices	786,46	PT	-1,785 % -14,29	17,1 Mln	11:19:00 06/01/2022

Naam	Laatst	Valuta	Bied	Bied aantal	Laat	Laat aantal	Net mut.	Margin per contract
#1 AEX CALL 100 16DEC22 800,00	37,38	EUR	36,45	38	37,60	11	-5,99	19.542
#2 AEX PUT 100 16DEC22 800,00	71,15	EUR	70,45	21	71,55	26	+8,14	20.330

Aktie: Beleggingsrekening 12.34.56.789

#1 AEX CALL 100 16DEC22 800,00 Open Sluit Koop Verkoop

#2 AEX PUT 100 16DEC22 800,00 Open Sluit Koop Verkoop

Aantal contracten: 1 ST

Conditie: te ontvangen 40,10

Looptijd: Dagorder Lopend tot en met

Alerts: Essentiële Informatie Document. Lees de generieke Essentiële Informatie Documenten (EID's) van optieproducten. Hierin staat meer informatie over de werking, de kosten en een uitgebreide risicobeschrijving. Zie www.abnamro.nl/eid voor meer informatie.

Buttons: Sluit, Valideer Order

U kunt hier aangeven:

- Actie: Kies het soort order (open of sluit / koop of verkoop);
- In geval van meerdere beleggingsrekeningen kunt u hier de gewenste rekening voor deze order kiezen. Bij instellingen (zie 3.8.5.1.4) kunt u de beleggingsrekening definiëren die u standaard wilt zien;
- Het aantal contracten; Bij enkelvoudige orders wordt achter het veld "Aantal contracten" het aantal getoond dat aanwezig is in uw beleggingsrekening.
- Conditie: Bij een enkelvoudige optieorder vragen wij altijd een limiet van u om een ongewenste en voor u mogelijk nadelige uitvoering op de beurs te voorkomen. Bij een combinatieorder kunt u aangeven hoeveel geld u wilt ontvangen of hoeveel geld u wilt betalen voor uw combinatie;
- Looptijd: Kies uit 'Dagorder' en 'Lopend tot en met'. Bij de laatste geeft u een datum op tot

wanneer de order moet blijven gelden. Bij een aantal optiebeurzen accepteren wij alleen maar dagorders.

Als u op valideer order klikt valideert ABN AMRO uw optieorder. Zie voor de beschrijving van het valideren, het zelf controleren van uw order en het verzenden hoofdstuk 15.7.

15.7 Valideren en verzenden order

Als u uw order wilt verzenden, kiest u voor 'Valideer order'. Dan valideert ABN AMRO of de order aan de minimale vereisten voldoet. In geval dat er iets niet correct is of als u onvoldoende middelen heeft om een kooporder te plaatsen krijgt u daar een foutmelding van.

- A red box with a warning icon: "Uw bestedingsruimte is onvoldoende. Fiat bedrag is 1.170.721,60 EUR. Uw bestedingsruimte is 666.220,38 EUR. Voor aandelentransacties geldt een maximum van EUR 1.000.000,-. Voor optietransacties geldt een maximum van EUR 100.000,-."
- A yellow box with a warning icon: "De opgegeven prijs wijkt meer dan 10% af van de laatst bekende koers."

Ook kan het voorkomen dat u bijv. onvoldoende Kennis en Ervaring heeft aangegeven of dat u eerst nog een examen moet doen voordat u de order kunt plaatsen.

Als uw order aan de validatie van ABN AMRO voldoet, krijgt u een samenvatting van uw order te zien. Ook ziet u een schatting van de Kosten Dienstverlening en de Productkosten van uw order als die volgens uw opgegeven condities uitgevoerd zou worden en het effect van de kosten van deze order op het rendement. Eventueel krijgt u een waarschuwing als er iets onwaarschijnlijk is zoals bijv. een limiet die meer dan 10% afwijkt van de laatst bekende koers of als de u door uzelf opgegeven kennis en ervaring over het beleggingsproduct onvoldoende is. In het geval dat uw order op geld gefiatteerd wordt, zoals een kooporder, dan wordt uw bestedingsruimte inclusief eventuele reserveringen en marginverplichting getoond.

Handleiding Mijn Dealingroom

ABN AMRO BANK CT [Uw order]
🔍 ✕

Order validatie

Uw order is gevalideerd en kan worden verzonden.

Directe order (execution only)
 Als u via Mijn Dealingroom een order opgeeft, dan handelt u zelfstandig en zonder advies. Er vindt dan nooit toetsing aan uw risicoprofiel plaats.

Uw order

Beleggingsrekening	12.34.56.789
Fondsnaam	CT ABN AMRO BANK
Fondscode	065000
ISIN	NL0011540547
Aktie	Koop
Beurs	Euronext Amsterdam
Aantal	1000 ST
Conditie	Limiet 14,00 EUR
Order lopend tot en met	Dag
Bestedingsruimte	650.126,78 EUR
Fiatbedrag	14.007,68 EUR
Globaal bedrag	14.007,68 EUR

Kosten dienstverlening

Transactiekosten	9,60 EUR	0,07 %
Korting	1,92 EUR	0,01 %
Totale kosten dienstverlening	7,68 EUR	0,05 %

De kosten van uw transactie(a) verlagen uw rendement.

Productkosten

Bied-laet spread kosten	3,07 EUR	0,02 %
Totale productkosten	3,07 EUR	0,02 %

Totale kosten

Totale kosten	10,75 EUR	0,07 %
----------------------	------------------	---------------

Effect van kosten van deze order op het rendement

Kosten verlagen het rendement. De tabel hieronder geeft op verschillende momenten in euro's weer wat de totale kosten zijn van deze order. Voor deze momenten ziet u ook het effect van de gemiddelde kosten op jaarbasis. Dit wordt getoond als percentage van uw orderbedrag.

Jaar 1	10,75 EUR	0,08%
Jaar 3	10,75 EUR	0,03%
Jaar 5	10,75 EUR	0,02%

De kosten van uw transactie(s) verlagen uw rendement.

Wijzig Order
Sluit
Download Kostenoverzicht
Verzend Order

Op dit scherm kunt u uw order nogmaals controleren. Het is zeer belangrijk dat u dat doet voordat u op de 'Verzend Order' knop drukt. Hiermee verstuurt u namelijk de order direct naar de beurs.

Na verzending van uw order krijgt u daarvan het bevestigingsscherm.

✓ Uw order is succesvol verzonden

Op dit bevestigingsscherm kunt u direct naar het orderstatusscherm via de knop Orderstatus om uw order te volgen. (zie hoofdstuk 16)

16 Orderstatus en royementsverzoek

16.1 Orderstatus

Het scherm **Orderstatus** geeft u een overzicht van de orders die u via Mijn Dealingroom gedaan hebt.

U kunt dit scherm opstarten vanuit:

- Hoofdmenu – Beschikbare schermen

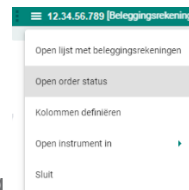

- Vanuit het schermmenu van uw beleggingsrekening
- Via de knop **OPEN ORDER STATUS** die u kunt vinden in uw persoonlijke menu en op het detailscherm van uw beleggingsrekening.
- Vanuit het bevestigingsscherm van uw net verzonden order

Naam ISIN	Type Open/Sluit	Aantal / Nominaal		Koers uitvoering		Vervaldatum Orderdatum	Status Status Datum	Conditie
		Van	Totaal	Waarde van de uitvoering				
ABN AMRO BANK CT NL0011540547	Koop	1.000,00	ST 1.000,00	12,996	12,996,00	06/01/2022	Uitgevoerd 06/01/2022 11:22:32	14,00 EUR Limiet
ABN AMRO BANK CT NL0011540547	Verkoop	130,00	ST 130,00	-	-	06/01/2022	Lopend 06/01/2022 11:37:02	14,50 EUR Limiet
ABN AMRO BANK CT NL0011540547	Verkoop	130,00	ST 130,00	-	-	06/01/2022	Royementsverzoek 06/01/2022 11:27:47	14,70 EUR Limiet

U ziet standaard een overzicht van alle orders. Deze worden getoond tot 1 dag nadat ze uitgevoerd of verlopen zijn. U kunt uw orders ook filteren via de balk met tabs om een beter overzicht te krijgen. U kunt filteren op deze kenmerken:

- Lopend;
- Uitgevoerd;
- Royementen;
- Verlopen;
- Geweigerd: Bij geweigerde orders wordt de reden van weigering getoond;
- Overig.

Bij alle orders ziet u een informatieknop . Hiermee kunt u detailinformatie van uw order inzien of via dit detailscherm een royementsverzoek voor uw order plaatsen. Deze knop is geel als u voor deze order een royementsverzoek kunt plaatsen. In het geval dat deze knop grijs is kunt u

Handleiding Mijn Dealingroom

informatie van uw order inzien. In het geval van een grijze knop is de order bijvoorbeeld vervallen of uitgevoerd en dan is deze uiteraard niet meer te royeren.

CT ABN AMRO BANK [Orderinformatie]
✕

i Indien u de (deel)order wilt royeren, klik dan onderaan op de knop 'Verstuur royementsverzoek'.

CT ABN AMRO BANK 📄

ISIN NL0011540547 📄 Ticker ABN 📄 Fondscode 065000 📄 Land Nederland AANDEEL

14,1880

EUR +0,681 %
+0,0960

Euronext Amsterdam 06/01/2022 11:41:20 📌

Beleggingsrekening 12.34.56.789

Type	Verkoop	Conditie	Limiet 14,50 EUR
Aantal / Nominaal	130,00	Looptijd	Dagorder
Status	Lopend	Status datum en tijd	06/01/2022 11:37:02
	Orderdatum	06/01/2022	

Annuleer
Verstuur Royementsverzoek

16.2 Order royeren

Bij het plaatsen van het royementsverzoek versturen wij uw verzoek naar de beurs. U kunt de status van uw verzoek volgen in het orderstatusscherm. Uw verzoek moet eerst door de beurs bevestigd worden. Pas dan is uw order geroyeerd en kunt u eventueel weer een nieuwe (vervangende) order plaatsen.

Hierbij moet u wel het scherm verversen om de status van uw order binnen Mijn Dealingroom te actualiseren. Dit kunt u doen met de verversingsknop. 

Naam ISIN	Type Open/Sluit	Aantal / Nominaal		Koers uitvoering		Vervaldatum		Status	Conditie
		Van	Totaal	Waarde van de uitvoering		Orderdatum	Status Datum		
ABN AMRO BANK CT NL0011540547	Koop	1.000,00	ST	12.996	12.996,00	06/01/2022	06/01/2022 11:32:22	Uitgevoerd	14,00 EUR Limiet 📌
ABN AMRO BANK CT NL0011540547	Verkoop	130,00	ST	-	-	06/01/2022	06/01/2022 11:37:02	Lopend	14,50 EUR Limiet 📌
ABN AMRO BANK CT NL0011540547	Verkoop	130,00	ST	-	-	06/01/2022	06/01/2022 11:37:47	Royementsverzoek	14,70 EUR Limiet 📌
ABN AMRO BANK CT NL0011540547	Koop	100,00	ST	12.996	1.299,60	06/01/2022	06/01/2022 11:44:53	Uitgevoerd	14,00 EUR Limiet 📌
ABN AMRO BANK CT NL0011540547	Koop	110,00	ST	-	-	06/01/2022	06/01/2022 11:45:58	Royementsbevestiging	14,00 EUR Limiet 📌

Op het detailscherm kunt u nu ook zien dat uw order door de beurs geroyeerd is. Tevens ziet u aan het ontbreken van de knop "Bevestig Royementsverzoek" dat u niet nogmaals een royementsverzoek kunt doen.

CT ABN AMRO BANK [Orderinformatie]
✕

CT ABN AMRO BANK 📄

ISIN NL0011540547 📄 Ticker ABN 📄 Fondscode 065000 📄 Land Nederland AANDEEL

14,1880

EUR +0,681 %
+0,0960

Euronext Amsterdam 06/01/2022 11:46:11 📌

Beleggingsrekening 12.34.56.789

Type	Koop	Conditie	Limiet 14,00 EUR
Aantal / Nominaal	110,00	Looptijd	Dagorder
Status	Royementsbevestiging	Status datum en tijd	06/01/2022 11:45:58
	Orderdatum	06/01/2022	

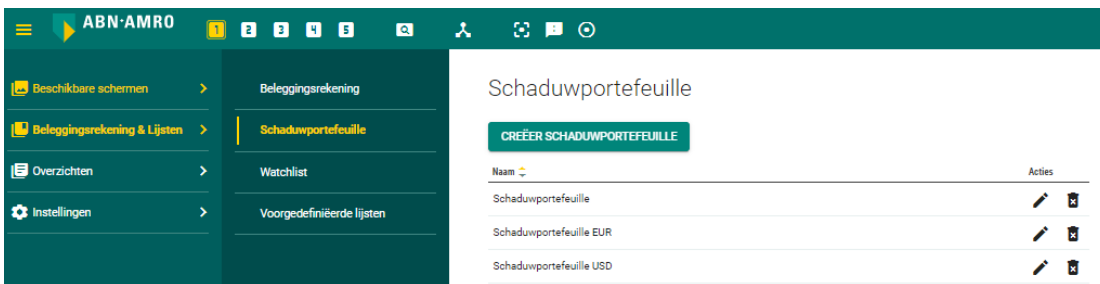

Annuleer

17 Schaduwpportefeuille

17.1 Openen van een schaduwportefeuille

U kunt in het Hoofdmenu via **Beleggingsrekening en lijsten – Schaduwpportefeuille** het overzicht met schaduwportefeuilles openen. Met de knop “Creëer Schaduwpportefeuille” maakt u een nieuwe schaduwportefeuille. Geef een naam op voor de schaduwportefeuille en de valuta, waarin u de totaalwaarden en (standaard)kolommen wil tonen. Deze komt dan in de lijst met uw schaduwportefeuilles te staan. Om deze of een eerder gemaakte schaduwportefeuille te openen kunt u deze selecteren door hierop in de lijst te klikken. U kunt de naam van een schaduwportefeuille wijzigen of een niet meer gebruikte schaduwportefeuille verwijderen via de knoppen   aan de rechterzijde.

Naam	Acties
Schaduwpportefeuille	 
Schaduwpportefeuille EUR	 
Schaduwpportefeuille USD	 

17.2 Posities toevoegen in een schaduwportefeuille

Bij de initiële start van een schaduwportefeuille is deze leeg. U kunt beleggingsproducten in uw schaduwportefeuille toevoegen door deze in het scherm te slepen of via de zoekknop in de bovenbalk van het schaduwportefeuillescherm een beleggingsproduct te selecteren. Vervolgens krijgt u een pop-up scherm waar u de gegevens van de initiële (koop)transactie van het beleggingsproduct kunt vastleggen.

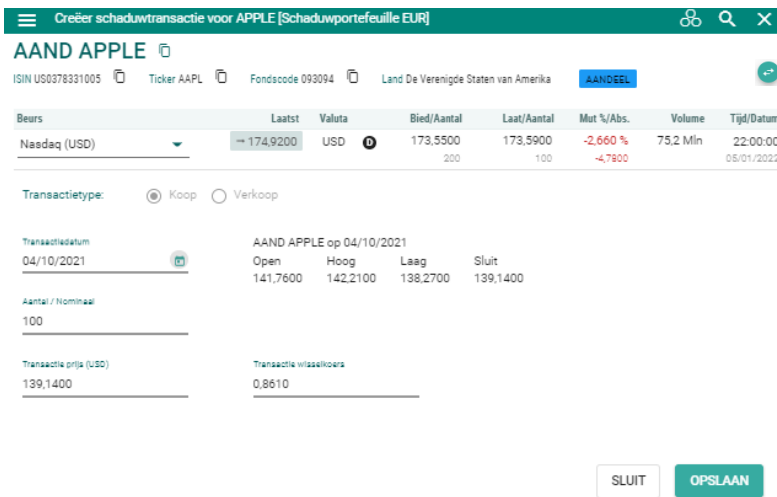

Creëer schaduwtransactie voor APPLE [Schaduwpportefeuille EUR]

AAND APPLE

ISIN US0378331005 Ticker AAPL Fondscode 093094 Land De Verenigde Staten van Amerika **AANDEEL**

Beurs	Laatst	Valuta	Bied/Aantal	Laat/Aantal	Mut %/Abs.	Volume	Tijd/Datum
Nasdaq (USD)	174,9200	USD	173,5500 200	173,5900 100	-2,660 % -4,7900	75.2 Min	22:00:00 05/01/2022

Transactietype: Koop Verkoop

Transactiedatum: 04/10/2021

	Open	Hoog	Laag	Sluit
AAND APPLE op 04/10/2021	141,7600	142,2100	138,2700	139,1400

Aantal / Nominaal: 100

Transactie prijs (USD): 139,1400

Transactie wisselkoers: 0,8610

SLUIT OPSLAAN

Bij het kiezen van een transactiedatum in het verleden worden de koersgegevens van het instrument van die datum als hulp getoond en uw aankoopkoers initieel gevuld met de slotkoers van die datum. Uiteraard kunt u deze overschrijven met uw eigen aankoopkoers als die anders is dan de slotkoers van die dag. Hetzelfde geldt voor de valutakoers. Die wordt ook initieel gevuld met de slotkoers van de vreemde valuta op de betreffende aankoopdatum, maar kunt u ook wijzigen naar de door u gewenste valutakoers.

17.3 Mogelijkheden in uw schaduwportefeuille

U heeft hier vergelijkbare mogelijkheden als in uw beleggingsrekening en lijsten. Via het pijltje onder de hoofdbalk kunt u het menu openen om een voorgedefinieerde lay-out te kiezen of uw eigen lay-out samenstellen.

	Winst/Verlies vandaag	Gerealiseerde Winst/Verlies	Potentiele Winst/Verlies
	+1,98 %	+3,44 %	-0,83 %
	+2.950,64	+258,00	-2.749,67

Below this, a table shows the portfolio details for '2% NEDERLAND 24':

Naam	Koers	Valuta	Mut. %	Aantal / Nominaal	Koop prijs (orig.)	Marktwaarde	Aankoopwaarde
2% NEDERLAND 24	99,260	%	0,000 %	1.000	108,240	992,60	1.082,40

De koers en mutaties van de posities in de schaduwportefeuille worden continu bijgewerkt (streaming). Echter de winst/verlies- en waarde berekeningen in de kolommen en op schaduwportefeuilleniveau zijn niet streaming. Die worden opnieuw berekend bij het starten van het scherm en ook als u op de verversingsknop drukt.

Naam	Koers	Valuta	Mut. %	Aantal / Nominaal	Koop prijs (orig.)	Marktwaarde	Aankoopwaarde	Ongerealiseerde winst / verlies %	Winst/Verlies vandaag %	Fx (koop)
2% NEDERLAND 24	105,410	%	-1,486 %	1.000	108,240	1.054,10	1.082,40	-2,61 %	-1,49 %	1,0000
3.875% BNG 23	111,370	%	-0,018 %	10.000	100,000	11.137,00	10.000,00	+11,37 %	-0,02 %	1,0000
ADYEN	2.144,5000	EUR	-4,900 %	10	1.900,000	21.475,00	19.000,00	+13,03 %	-4,77 %	1,0000
AMAZON.COM	3.287,1400	USD	-1,889 %	10	3.000,000	29.057,86	24.813,00	+17,11 %	-1,89 %	0,8271
APPLE	174,9200	USD	-2,660 %	100	139,1400	15.462,68	11.979,95	+29,07 %	-2,66 %	0,8610
ASM INT	357,7000	EUR	-5,245 %	100	317,4000	35.750,00	31.740,00	+12,63 %	-5,30 %	1,0000

Posities die inmiddels weer volledig verkocht zijn, zijn niet zichtbaar als positieregel. Het verschil in de koop- en verkoopwaarde van de verschillende transacties wordt echter wel getoond in de kopregels op portefeuilleniveau als gerealiseerde winst/verlies.

17.4 Posities bewerken of sluiten in uw schaduwportefeuille

Via de 3 puntjes aan de linkerkant van de positieregel kunt u het menu activeren. Naast de keuzes die ook beschikbaar zijn in het Snelmenu vindt u in dit menu drie extra menukeuzes:

- Toon Transacties: Hiermee gaat u naar het transactieoverzicht. Zie volgende paragraaf.
- Positie bewerken: Hiermee kunt u een extra koop- of een (gedeeltelijke) verkooptransactie vastleggen.
- Positie sluiten: Hiermee kunt u een volledige verkoop vastleggen.

Bij het (gedeeltelijk) sluiten van een positie wordt het verschil tussen de oorspronkelijke aankoopwaarde en de uiteindelijke verkoopwaarde berekend en getoond als gerealiseerde winst/verlies in de kopregel van uw schaduwportefeuille.

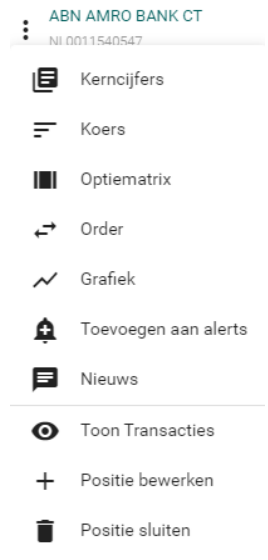

17.5 Transactieoverzicht schaduwportefeuille

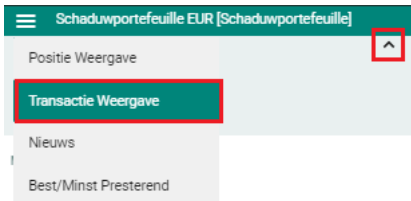

U kunt het transactieoverzicht bereiken via de 3 puntjes aan de linkerkant van de positieregel of via het openklappen van het schermmenu en vervolgens te kiezen voor Transactie Weergave.

Hier kunt u met de rood gemarkeerde velden eventueel filteren op de te tonen transacties.

Naam	Beurs	Valuta	Type	Datum	Aantal / Nominaal	Transactie prijs	Transactie wisselkoers
2% NEDERLAND 24	Euronext Amsterdam	%	Koop	07/07/2021	1.000	108,240	1,0000
3.875% BNG 23	Euronext Amsterdam	%	Koop	10/03/2021	10.000	100,000	1,0000
ADYEN	Euronext Amsterdam	EUR	Koop	10/03/2021	10	1.900,000	1,0000
AHOLD DELHAIZE	Euronext Amsterdam	EUR	Koop	30/06/2021	300	25,000	1,0000
AHOLD DELHAIZE	Euronext Amsterdam	EUR	Verkoop	28/07/2021	300	25,860	1,0000
AMAZON.COM	Nasdaq	USD	Koop	01/03/2021	10	3.000,000	0,8271
APPLE	Nasdaq	USD	Koop	04/10/2021	100	139,140	0,8610
ASM INT	Euronext Amsterdam	EUR	Koop	26/08/2021	100	317,400	1,0000

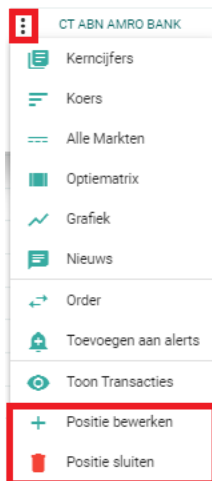

In de positieweergave (linker schermvoorbeeld) kunt u via de 3 puntjes aan de linkerkant van de positieregel een positie bewerken door een extra koop- of verkooptransactie toe te voegen of uw eerder ingevoerde transacties bewerken of verwijderen.

In de transactieweergave (rechter schermvoorbeeld) kunt u op een vergelijkbare wijze uw transactie bewerken of verwijderen.

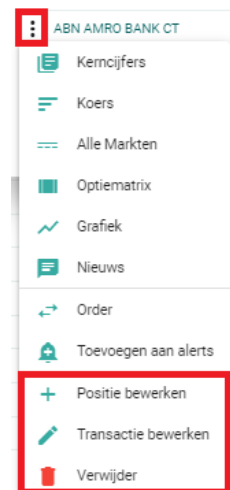

18 Broadcasten

18.1 Terminologie

Broadcasten is het tonen van een beleggingsproduct vanuit een (lijst)scherf of pagina ('master') naar één of meer andere schermen of pagina's ('slave'). Gekoppelde (lijst)schermen en pagina's worden een broadcastgroep genoemd. Broadcasten kan binnen één werkruimte; broadcasten naar verschillende werkruimtes is niet mogelijk. Wel kunt u broadcasten vanuit uw Persoonlijke menu.

Master

De 'master' is het scherm of de pagina die gegevens kan versturen naar een scherm of pagina in de broadcastgroep.

Om te broadcasten kunt u in een scherm of pagina:

- Zoeken naar een nieuw beleggingsproduct (op een scherm of pagina met 1 beleggingsproduct);
- Klikken op een nieuw beleggingsproduct (op een scherm of pagina met meer beleggingsproducten);
- Klikken op een nieuwskop.

Dan wordt het beleggingsproduct of het nieuwsbericht naar alle schermen in de broadcastgroep verzonden. Niet alle schermen en pagina's kunnen gegevens van een gekoppeld scherm of pagina ontvangen. Zo kan een lijst-scherf geen 'slave' zijn binnen de broadcastgroep.

Slave

Het scherm of de pagina die 'slave' is, kan gegevens ontvangen van een scherm of pagina in de broadcastgroep. Dit kunnen alleen schermen zijn voor één beleggingsproduct. Dus bijvoorbeeld geen lijst met de samenstelling van een index.

Bijzondere procedure voor nieuws

Wanneer u in een **Nieuws Headlines-scherf** op een nieuwskop klikt, wordt het nieuwsbericht in een **Nieuwsscherf** geopend. Staat dat Nieuwsscherf in de broadcastgroep? Dan wordt er geen nieuw Nieuwsscherf geopend.

Bij ontvangst van een nieuw beleggingsproduct wordt het Nieuwsscherf bijgewerkt, maar een gekoppeld Nieuws Headlines-scherf wordt niet bijgewerkt. Dat gebeurt alleen bij ontvangst van een nieuw nieuwsbericht van het Nieuws Headlines-scherf.

Een Nieuwsscherf kan een nieuwsbericht alleen naar andere schermen of pagina's versturen als het bericht noteringsgegevens bevat van een beleggingsproduct.

Bijzondere procedure voor slepen en neerzetten

Versleept u een beleggingsproduct naar een 'master' scherm of pagina? Dan wordt het beleggingsproduct naar alle onderdelen van de broadcastgroep verzonden.

Bijzondere procedure voor het Persoonlijk Menu

Het **persoonlijk menu** kan als 'master' functioneren, maar niet als 'slave'.

18.2 Broadcastgroepen definiëren

In een werkruimte kunt u maximaal drie broadcastgroepen definiëren. U kunt schermen of pagina's in een broadcastgroep koppelen met behulp van het broadcast-symbool  – de 3 bolletjes - in de titelbalk:

Elke broadcastgroep heeft een eigen kleur.

- Geel = broadcastgroep 1
- Blauw = broadcastgroep 2
- Rood = broadcastgroep 3

Voorbeeld

In onderstaand voorbeeld in de tabel heeft de gebruiker het volgende gedefinieerd:

Kleur	Broadcastgroep	Voorbeeldactie
	Lijst-scherm met watchlist Europese Indices Index-samenstelling-scherm Grafiekscherm Nieuwsscherm	U klikt op de AEX in het lijst-scherm met de watchlist Europese Indices. Dan wordt de AEX naar de 3 gekoppelde schermen verstuurd, die dan dezelfde inhoud tonen.
	Index-samenstelling-scherm met XYZ Grafiekscherm Nieuwsscherm	U klikt op XYZ, dan wordt XYZ naar de gekoppelde schermen verstuurd, zodat deze dezelfde inhoud tonen.

18.3 Broadcastgroepen in X-Ray

Met de functie **X-Ray**  kunt u alle schermen en pagina's zien die in een broadcastgroep zijn gekoppeld. U kunt met X-Ray ook broadcastgroepen definiëren of wijzigen.

Aan de kleur kunt u zien aan welke broadcastgroep een scherm of pagina gekoppeld is. U kunt zelf schermen of pagina's aan een broadcastgroep koppelen. Selecteer de schermen die u wilt koppelen door bij deze schermen het gele, blauwe of rode logo aan te vinken

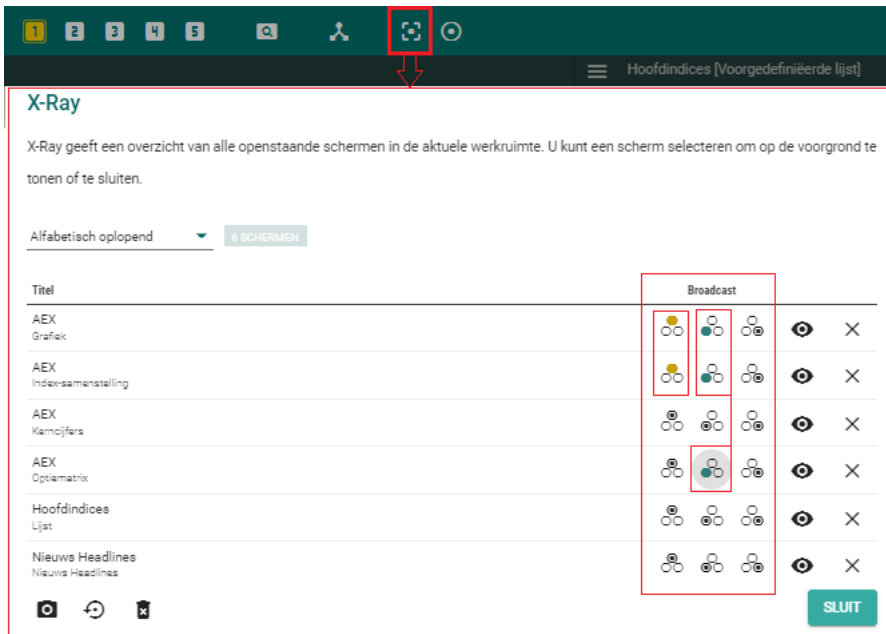

Het **persoonlijk menu**, die als 'master' kan functioneren in een broadcastgroep, is niet zichtbaar in de X-Ray-functie. Wilt u het persoonlijk menu toevoegen aan of verwijderen uit een broadcastgroep? Dan gebruikt u het broadcast-symbool rechts bovenin het persoonlijk menu.

18.4 Werking muisklik in lijst i.c.m. Broadcast

Als u in een lijst met uw muis op een beleggingsproduct klikt opent standaard het scherm met de Kerncijfers. Als u een lijst echter definieert als een master voor het broadcasten is de werking van een muisklik op een beleggingsproduct anders. In dit geval beperkt de muisklik zich tot het broadcasten van dit beleggingsproduct naar de gekoppelde slaves en naar de historie.

TIP: Vindt u het niet prettig dat met een muisklik op een beleggingsproduct direct het Kerncijfersscherm opent? Dan kunt u een lijst als master voor broadcast definiëren. Dat kan ook zonder dat u een slave definieert. Bij deze instelling onderdrukt u het openen van de Kerncijfers.

Meer informatie

- Lijst-scherm - hoofdstuk 0
- Index-samenstelling-scherm - hoofdstuk 4.7
- Grafiekscherm - hoofdstuk 4.9
- Nieuws Headlinescherm - hoofdstuk 4.10
- Nieuwsscherm - hoofdstuk 4.11
- Zoeken op scherm of pagina - hoofdstuk 9
- X-Ray - hoofdstuk 10
- Slepen en neerzetten – hoofdstuk 11.1
- Persoonlijk Menu – hoofdstuk 12

19 Technische instructies

19.1 Ondersteunde omgeving

Mijn Dealingroom is beschikbaar en geoptimaliseerd voor

- Desktop- en laptopcomputers: alle acties;
- Tablet: alleen preview-acties (geen mini-tablet, geen smartphone);
- In deze browsers werkt Mijn Dealingroom goed: Chrome, Firefox, Safari, Edge. Gebruik altijd de meest recente versie. Internet Explorer wordt sterk afgeraden vanwege een zeer lage snelheid;
- Schermbreedte desktop/laptop: minimaal 1366 pixels.
- Voor een goed overzicht van uw werkruimte adviseren we u om binnen uw browser uit te zoomen naar 60%-80%. In de meeste browsers kunt u dit doen met 'Ctrl-' (de control knop en de min knop van uw toetsenbord tegelijk indrukken). Inzoomen kan met de 'Ctrl+'. Tevens is er een speciale in- en uitzoomknop aanwezig in de titelbalk (zie hoofdstuk 7.6). Google Chrome is soms wazig bij gebruik van deze ingebouwde zoomknop. In dat geval kunt u beter 'Ctrl- / Ctrl+' gebruiken. Verder ondersteunen de meeste browsers het onderdrukken van de boven- en onderbalk van de browser met behulp van de functietoets F11 op uw toetsenbord voor een optimaal overzicht.

19.2 Automatisch uitloggen

U wordt automatisch uitgelogd:

- Na 240 minuten inactiviteit.
5 Minuten voordat u automatisch wordt uitgelogd wegens inactiviteit krijgt u daarvan bericht. Onderneemt u geen actie, zoals bevestigen in het dialoogvenster of klikken buiten het dialoogvenster? Dan wordt de sessie uitgelogd. U keert dan terug naar de homepage van onze publieke ABN AMRO website. Heeft u een actieve versneldorderensessie? Dan wordt deze na 60 minuten inactiviteit afgesloten. De versneldorderensessie kunt u uiteraard weer opnieuw activeren met behulp van uw e.identificer.
- Wanneer u probeert om twee keer gelijktijdig in te loggen. U kunt met uw inloggegevens slechts eenmaal tegelijk inloggen. Logt u – bijvoorbeeld op een ander apparaat - met dezelfde inloggegevens een tweede keer in op Mijn Dealingroom, dan wordt de eerste sessie automatisch uitgelogd en kunt u alleen in de laatst opgestarte sessie verder werken.
- Bij onderbreking van de beveiligde verbinding. Dit kan voorkomen bij een slechte internetverbinding of bij een wisseling naar een andere router als u bijvoorbeeld onderweg bent. Ook bij verandering van een vaste internetverbinding naar een Wifi-verbinding door verwijdering van uw laptop uit een docking station is de beveiligde verbinding verbroken en wordt u automatisch uitgelogd.

20 Gebruik van tablets

U kunt Mijn Dealingroom op een tablet gebruiken. De onderdelen en acties zijn, een aantal uitzonderingen daargelaten (zie tabel hierna), dezelfde als bij de desktopvariant. Het is op een tablet niet mogelijk om persoonlijke Werkruimtes in te richten of Werkruimtes die u op een desktop hebt ingericht op te roepen.

Belangrijk: Door uw vinger ingedrukt te houden (long press) op een instrumentregel opent een contextmenu waarmee u verder kunt navigeren naar andere schermen, zoals grafiek en optiematrix.

De volgende onderdelen en acties wijken af van de desktopvariant:

Tablet	Desktop
1 Vaste werkruimte.	5 Werkruimtes die u zelf kunt inrichten.
Paginaweergave kan niet worden gewijzigd.	Paginaweergave kan in de werkomgeving worden gewijzigd.
Schermen en pagina's kunnen niet in een werkruimte worden opgeslagen.	Schermen en pagina's kunnen wel in een werkruimte worden opgeslagen.
Responsief ontwerp (past in alle formaten van de browser), verticale en horizontale oriëntatie wordt ondersteund.	Responsief ontwerp (past in alle formaten van de browser).
Paginageschiedenis ontbreekt.	
Broadcasten is niet mogelijk.	Broadcasten is mogelijk.

21 Bijlage – Voorbeelden inrichting werkruimte

Hieronder volgt een aantal voorbeelden hoe u uw werkruimte kunt inrichten.

Detailpagina van één beleggingsproduct

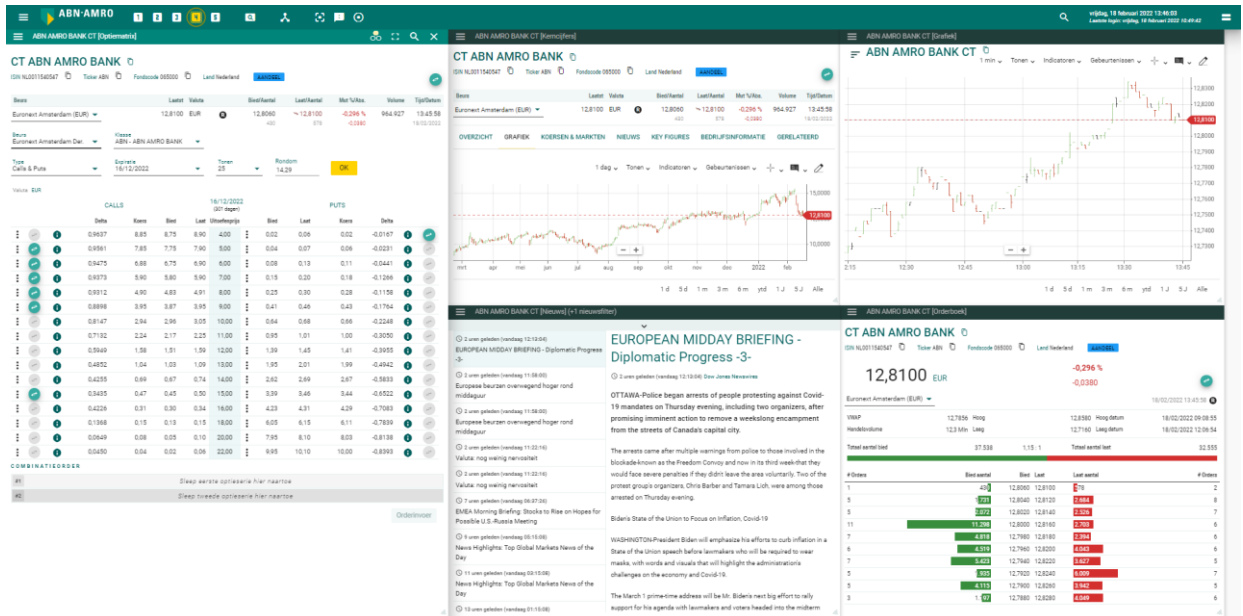

Op deze werkruimte is een aantal detailinformatiepagina's van één beleggingsproduct getoond. Tevens zijn al deze schermen verbonden met hetzelfde broadcastsymbool. Dit biedt de mogelijkheid al deze schermen in één keer te activeren door in één van de schermen een nieuw beleggingsproduct te selecteren. Dit kan bijv. door het slepen uit de geschiedenis (Persoonlijk menu), via zoeken of doordat u op dit scherm ook een lijst in uw ontwerp heeft opgenomen (zie volgend voorbeeld).

Meer informatie over hoe dit in te richten

Welke schermen zijn er beschikbaar – hoofdstuk 4

Zoeken op scherm of pagina - hoofdstuk 9

Werkruimte inrichten en bewaren – hoofdstuk 7

Persoonlijk Menu – hoofdstuk 12

Broadcasten – hoofdstuk 18

Technische analyse pagina

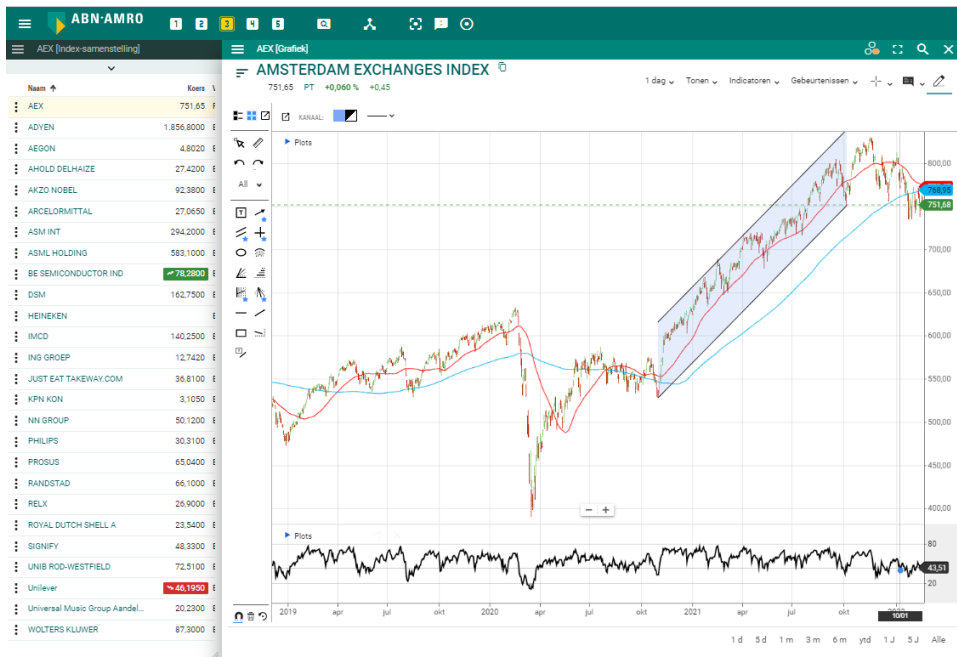

Aan de linkerkzijde is hier een lijst, bijvoorbeeld uw persoonlijke watchlist, aanwezig en daarnaast de grafiek met een aantal gewenste indicatoren. Door vanuit de linker lijst een instrument te slepen kunt u gemakkelijk alle fondsen die u wilt volgen één voor één naar de grafiek slepen voor uw analyse, of beleggingsproducten met elkaar vergelijken (benchmark).

Optiepagina

I.p.v. het grafiekscherm kunt u een werkruimte inrichten voor bijv. de Optiematrix

CALLS		16/12/2022 (201 dagen)		PUTS	
Delta	Koers	Bied	Laet	Bied	Laet
0.7518	90.93	90.30	91.20	37.95	38.85
0.6959	77.00	76.15	77.05	43.90	44.70
0.6352	63.64	62.95	63.70	50.55	51.55
0.5692	50.50	50.70	51.45	58.40	59.30
0.5384	45.60	45.20	45.75	62.70	63.75
0.4985	40.13	39.65	40.40	67.35	68.40
0.4242	30.65	30.00	30.80	77.80	78.80
0.3574	21.65	21.95	22.70	89.75	90.80
0.2866	15.40	15.55	16.05	103.25	104.60
0.1819	8.80	8.75	9.05	126.45	127.70
0.1137	4.75	4.60	4.80	151.95	153.85
0.2016	3.00	2.95	3.25	170.50	172.10
0.0589	2.02	1.90	2.15	189.50	191.10
0.0392	1.14	1.00	1.40	218.65	220.30
0.0198	0.50	0.22	0.71	268.15	269.85

Persoonlijke Marktoverzicht werkruimte (NL+VS)

ABN-AMRO

Hoofdindeks [Voorgedifferentieert tijd]

AEV [Index samenstelling]

AMX [Index samenstelling]

NASDAQ 100 [Index samenstelling]

Dow Jones [Index samenstelling]

Naam	Koers	Net mut.	Met. %	Ticker	Koers	Net mut.	Met. %	Ticker	Koers	Net mut.	Met. %	Ticker	Koers	Net mut.	Met. %	
AEV	791.97	+0.37	+0.049 %	AEV	791.97	+0.37	+0.049 %	AMX	1.056.46	+2.78		INDX	14.171.74	-431.90	-2.957 %	
AEV AllShare	1.029.40	-0.18	-0.017 %	AD	27.4350	+0.7130	+2.676 %	AALB	53.1400	-0.0800		ITV	80.9700	-0.4900	-0.602 %	
AMX	1.056.46	+2.78	+0.264 %	ADVEN	1.859.4000	-85.9000	-4.608 %	ABN	12.8000	-0.0480		ADBE	457.7100	-19.9900	-4.385 %	
ASX	1.407.84	+1.89	+0.134 %	ADN	4.8000	-0.0290	-0.600 %	AF	4.1240	-0.0090		AMD	112.3700	-5.3200	-4.520 %	
BEL 20	4.087.89	+18.42	+0.453 %	AKZA	92.3900	+0.3500	+0.382 %	ALFEN	77.8000	+2.3500		ANB	183.6000	-0.0400	-0.022 %	
CAC 40	6.988.36	+41.54	+0.598 %	ASFA	294.1000	+6.1000	+2.118 %	AMJ	34.8800	+0.2000		ALJN	501.7600	-34.4200	-6.877 %	
DAX	13.251.56	-18.64	-0.140 %	ASML	582.9000	+4.7000	+0.813 %	APAM	51.1600	+0.6400		GOOGL	2.650.7800	-103.6800	-3.973 %	
Dow Jones	34.312.03	-622.24	-1.781 %	BEI	78.5000	+3.8800	+5.000 %	ARCA	42.3200	-0.0400		GOOQ	2.646.1700	-103.5800	-3.967 %	
EURO STOXX 50	4.122.15	+8.95	+0.218 %	DSM	162.7000	-0.8500	-0.521 %	ARNL	41.8300	-0.4500		AMZN	3.699.0500	-68.9800	-1.861 %	
FTSE 100	7.566.11	+31.74	+0.421 %	HEA	98.6800	+0.2200	+0.223 %	BPT	42.0400	+0.3800		NEP	85.4900	+0.0800	+0.094 %	
FTSE MIB	28.827.82	+156.55	+0.535 %	IMCO	140.2300	-1.3500	-0.953 %	BOKA	26.3900	-0.0400		AMGN	221.6800	-0.9800	-0.440 %	
Hang Seng	24.327.71	-485.86	-1.976 %	INGA	12.7420	+0.0140	+0.110 %	CBN	37.4200	-0.4400						
IBEX 35	8.671.90	+0.80	+0.009 %	KPN	3.1050	+0.0230	+0.811 %	FLGR	15.4400	-0.0200						
LEI-DAX TR EUR	15.244.88	+93.29	+0.549 %	LIGHT	48.3300	+0.8700	+1.833 %	FLOW	28.8000	+0.0600						
NASDAQ 100	14.171.74	-431.90	-2.957 %	MT	27.0900	+0.0200	+0.074 %	PUR	8.4320	+1.9010						
Nikkei 225	27.120.07	-110.80	-0.407 %	NN	50.1600	-0.5200	-1.026 %	SLP	58.9300	-0.3400						
SMI	12.139.29	+64.32	+0.533 %	PHA	30.2900	+0.4700	+1.576 %	RPST	5.9090	-0.1240						
S&P 500 Index	1.281.53	-12.84	-0.992 %	PRX	65.0800	-1.8600	-2.879 %	ATER	19.4000	0.0000						
				RAND	64.1000	+1.1600	+1.799 %	DEP	27.0300	+0.0800						
				REN	24.8000	-0.0100	-0.037 %	OCI	25.5200	-0.0200						
				SHELL	25.5250	-0.0900	-0.351 %	PHL	3.5740	-0.0900						
				TKWV	38.8050	-1.8600	-4.800 %	SBMO	14.0400	+0.0750						
				UAS	20.2150	-0.1400	-0.688 %	TRIA	26.3000	+0.1900						
				UNA	44.0250	-0.7600	-1.717 %	TRK	31.5400	+0.4500						
				URW	73.4400	-0.6200	-0.833 %	WSP	25.4400	+0.2000						
				WAL	87.2600	+0.3600	+0.415 %									

Items per pagina: 10 | 1 - 10 van 101

Items per pagina: 10 | 1 - 10 van 90

AMSTERDAM EXCHANGES INDEX

791.97 PT +0.348 % +0.37

1 dag | Tonen | Indicaties | Gebruikersaanpak

1 d 5 d 1 m 3 m 6 m 1 y 2 y 5 y Alle

ABN-AMRO BANK CT [Kortcijfer]

CT ABN AMRO BANK

ISIN NL0011616047 | Totaal ABN | Fondcode 08000 | Last Nieuws | [Nieuws](#)

Bees	Laatst	Volks	Beestmaal	Last/Amal	Met. %/Vol.	Volume	Tijd Datum
Eurostoxx Amsterdam (EUR)	12.8000	EUR	12.7900	12.8000	-0.374 %	1.0 Mln	13.54.26
					-0.440 %		14.02.2023

OVERZICHT | GRAFIKEN | KOERSEN & MARKTEN | NIEUWS | KEY FIGURES | BEELDFORMINFORMATIE | GERELATEERD

Koersgegevens

[Nieuws](#) | 2 M | 1 Y | 3 Y

22 Veel gestelde vragen

Naast deze handleiding zijn er op onze website en binnen Mijn Dealingroom onder “Ondersteuning” een aparte handleiding voor de Grafiek en Technische Analyse en een aantal Quick Reference Cards beschikbaar waarop de belangrijkste functionaliteiten getoond zijn. Tevens vindt u op onze website een aantal instructievideo’s om u op weg te helpen.

1. V: Hoe krijg ik meer overzicht?

A: Gebruik de functionaliteit van uw browser om uit te zoomen. Daarvoor zijn in de meeste browsers de “control –” en “control +” knop aanwezig (“ctrl”-knop tegelijk indrukken met de “-“ knop van uw toetsenbord). Afhankelijk van uw beeldscherm en videokaart is een stand van 60-80% het meest optimaal. Verder is er een zoomfunctionaliteit van uw werkruimte ingebouwd. Zie hiervoor hoofdstuk 7.6. Deze ingebouwde zoomfunctionaliteit geeft soms een wazig beeld in Google Chrome. In dat geval kunt u beter de zoomfunctionaliteit (Ctrl- / Ctrl+) van de browser zelf gebruiken.

De meeste browsers bieden de mogelijkheid om de boven- en onderbalk van de browser te onderdrukken. Over het algemeen is dat de functietoets F11 op uw toetsenbord.

Onze voorgedefinieerde Marktoverzicht-pagina’s zijn vaste pagina’s om u op weg te helpen. U kunt, als u de functionaliteit van Mijn Dealingroom wat beter heeft leren kennen, zelf een aantal schermen op uw werkruimtes plaatsen en bewaren. Deze schermen en werkruimtes hebt u dan helemaal ingericht naar uw eigen informatiebehoefte.

2. V: Hoe voorkom ik dat mijn sessie weg valt?

A: Voor Mijn Dealingroom wordt een beveiligde sessie opgebouwd in het tabblad van uw browser. Voorkom dat dat tabblad wordt gesloten, omdat dan - vanwege de ontbrekende beveiliging - uw sessie beëindigd wordt. Dat gebeurt bijvoorbeeld al als u op de “terug”-knop van de browser klikt of vanuit het tabblad van Mijn Dealingroom naar één van uw favorieten gaat. Ook F5 (verversen browser) veroorzaakt het afbreken van uw sessie. U kunt m.b.v. de functietoets F11 uw scherm vergroten waarmee de bovenbalk van de browser uit zicht is. Dit voorkomt dat u per ongeluk het tabblad sluit of op de “terug”-knop klikt. Verder sluit uw sessie af als u vier uur geen enkele actie binnen Mijn Dealingroom heeft gedaan. Wilt u uw sessie draaiend houden dan zult u minimaal éénmaal in de vier uur een scherm moeten activeren. Het kan ook voorkomen dat uw internetverbinding niet stabiel is. Valt deze even weg dan ontbreekt daarna de beveiliging en sluit Mijn Dealingroom zich. Als u uw laptop heeft ingesteld om in de slaapstand te gaan kan dat ook tot het wegvallen van uw sessie leiden.

3. V: Waar vind ik mijn Beleggingsrekening?

A: Het makkelijkst is die op te starten uit het Persoonlijke menu dat u in de rechterbovenhoek opstart. Door op het icoon achter de tekst beleggingsrekening te klikken opent zich ook de inhoud van uw beleggingsrekening. Als u meerdere beleggingsrekeningen heeft kunt u bij Instellingen uw standaard beleggingsrekening instellen.

U kunt via het hoofdmenu in de linkerbovenhoek bij beleggingsrekeningen uw beleggingsrekening selecteren door er op te klikken. Daarmee opent u het scherm met de inhoud van uw beleggingsrekening.

Daarnaast is er in het Startmenu (zie hoofdstuk 3.7) ook een marktoverzicht pagina beschikbaar waar uw beleggingsrekening deel van uitmaakt.

4. V: Hoe kan ik in Duitse aandelen handelen?

A: Om fiscale redenen heeft ABN AMRO Duitse aandelen geadministreerd op de Beurs van Frankfurt en niet op de Duitse elektronische beurs. Dit heeft tot gevolg dat de orderknoppen bij Duitse aandelen aan de noteringen van Frankfurt zijn gekoppeld. Om u behulpzaam te zijn tonen wij in de indexoverzichten zowel de index van Frankfurt (L/E-DAX TR EUR) t.b.v. het snel kunnen vinden van de orderknop bij Duitse aandelen als de XETRA (DAX) t.b.v. de marktstemming van de beurs met het grootste handelsvolume. Voor de plaatsing en uitvoering van uw order zorgt onze broker dat die op de beste marktplaats uitgevoerd wordt (zie Beleid over uitvoering van orders; www.abnamro.nl/nl/prive/beleggen/voorwaarden.html). In de praktijk zal dat vaak de XETRA DAX zijn. Wilt u uw uitgevoerde order terugzien in de Times en Sales? Kijk dan voor beide beursplaatsen naar de handelsactiviteiten.

5. V: Zijn er ook instructievideo's beschikbaar?

A: Op onze website <https://www.abnamro.nl/nl/prive/beleggen/beleggingsvormen/zelf-beleggen-plus/mijn-dealingroom-ondersteuning.html> zijn een aantal instructievideo's beschikbaar die u de belangrijkste mogelijkheden van Mijn Dealingroom laat zien. Tevens vindt u binnen Mijn Dealingroom onder het Hoofdmenu bij Ondersteuning een extra handleiding Grafiek en Technische Analyse en een aantal Quick Reference Cards die in een oogopslag de mogelijkheden van Mijn Dealingroom samenvatten.

6. V: Ik heb problemen of suggesties. Waar kan ik die kwijt?

A: U kunt deze doorgeven aan onze Mijn Dealingroom Servicedesk. Onze contactgegevens kunt u vinden in de Release Informatie (zie hoofdstuk 2). Als u wilt dat wij contact met u opnemen, geeft u dan uw gegevens op waaronder we u kunnen bereiken.