



Handleiding  
Mijn Dealingroom  
Grafiek en Technische Analyse

Juni 2022

# Inhoudsopgave

1	Voorwoord .....	3
2	Grafiek.....	3
	2.1 Opstarten grafiek .....	3
	2.2 Instellen grafiekstijl .....	4
	2.3 Instellen interval en periode.....	5
	2.4 Navigatie met uw muis .....	5
	2.5 Mouse-overs .....	5
	2.6 Gebeurtenissen .....	6
3	Technische Analyse.....	7
	3.1 Selecteren indicatoren.....	7
	3.2 Instellen indicatoren.....	8
4	Tekentools.....	9
	4.1 Activeren tekentools .....	9
	4.2 Tekenen.....	10
5	Benchmarken .....	12
	5.1 Vergelijken beleggingsproducten .....	12
6	Tips en Trucs / Broadcasten .....	13
	6.1 Lijst en grafiek koppelen middels broadcasting .....	13
	6.2 Standaard functionaliteit .....	13
	6.3 Standaard grafiektype instellen .....	14
	6.4 Bewaren ingestelde indicatoren .....	14

# 1 Voorwoord

Deze handleiding is opgedeeld in de volgende hoofdstukken. In hoofdstuk 2 worden de functies en mogelijkheden van de grafiek behandeld. In hoofdstuk 3 vindt u de mogelijkheden van de beschikbare technische indicatoren. In hoofdstuk 4 behandelen we hoe u zelf in de grafieken kunt tekenen en in hoofdstuk 5 hoe u een benchmark kunt instellen. In hoofdstuk 6 geven we een aantal tips en trucs hoe u Mijn Dealingroom optimaal kan inrichten voor uw technische analyses.

Voor de werking en interpretatie van de verschillende indicatoren verwijzen we u naar de literatuur die hierover geschreven is. Hierom zijn binnen de grafiekmogelijkheden bewust vele termen in het Engels niet vertaald naar het Nederlands. Reden is dat als u nadere informatie over de werking van bepaalde indicatoren wilt zoeken op internet dat deze informatie voornamelijk onder de Engelstalige terminologie vindbaar is.

## 2 Grafiek

### 2.1 Opstarten grafiek

U kunt het grafiekscherm op de volgende manieren opstarten:

- Via het Snelkeuzemenu dat aan het begin van elke regel staat 

- Via het Schermmenu

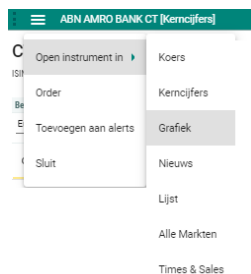

- Via het Selectiemenu

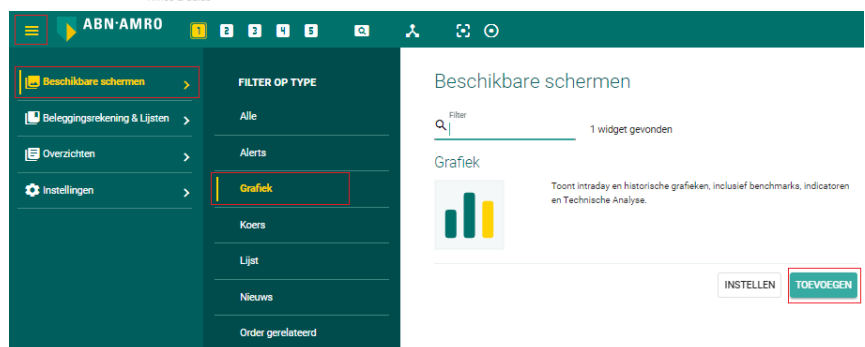

## 2.2 Instellen grafiekstijl

Om de gewenste grafiekstijl in te stellen kunt u in het menu kiezen voor “Tonen”.

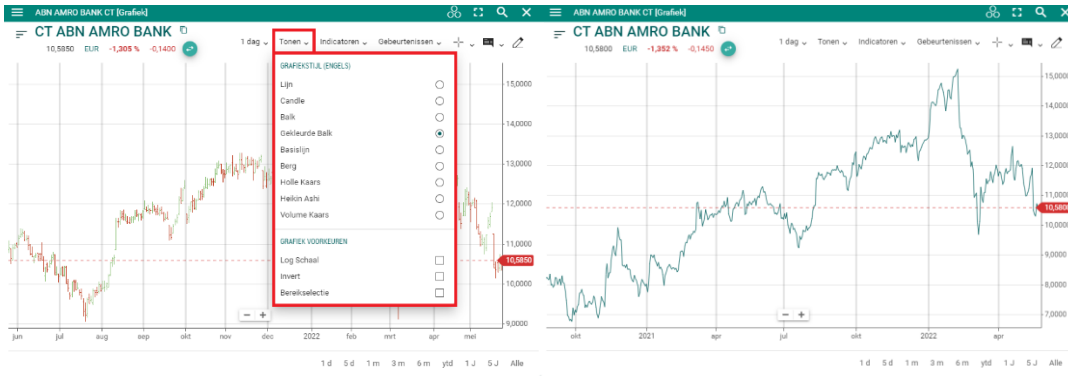

Hier kunt u kiezen voor verschillende lay-outs van de grafiek. Hier zijn als voorbeeld de gekleurde balk bar en de lijn getoond, maar u kunt ook uw eigen favoriete grafiekstijl kiezen.

Verder kunt u hier kiezen voor een logaritmische schaal.

De invert-Y-axis draait de y-as om. Dit kan bijvoorbeeld gebruikt worden voor een beleggingsproduct dat in waarde stijgt bij een dalende markt zoals een Turbo Short als u die in een andere grafiek wilt vergelijken met de onderliggende waarde.

Met de Bereikselectie krijgt u onder de grafiek een extra balk waarmee u kunt inzoomen voor een gewenste periode binnen de grafiek door de blauwe verticale balkjes te verschuiven.



## 2.3 Instellen interval en periode

In het menu kunt u kiezen voor het te gebruiken interval tussen de grafiekpunten. De te kiezen intervallen liggen tussen 1 minuut en 1 maand.

Onderin de grafiek kunt u aangeven over welke periode u de gegevens wil zien. De te kiezen periode loopt van 1 dag tot "Alle". "Alle" is overigens beperkt tot 10 jaar of vanaf het moment dat het beleggingsproduct ontstaan is.

De gegevens voor de korte intervallen (kleiner dan 1 dag) zijn alleen beschikbaar over de laatste 2 weken.



## 2.4 Navigatie met uw muis

Door het gebruik van uw muis kunt u door de grafiek navigeren:

- Met scrollen zoomt u in of uit in de grafiek
- Met een vastgehouden muisklik in de grafiek kunt u naar het verleden of naar het heden schuiven
- Door te klikken op de knop  rechtsonder in de grafiek springt de grafiek direct naar de huidige tijd

## 2.5 Mouse-overs

In het menu zijn een tweetal knoppen te activeren waarmee u de gegevens van een bepaalde dag/tijd kunt inzien.



Met het activeren (groen) van de + ziet u met het bewegen van de muis in de grafiek de gegevens van het geselecteerde moment.

De  knop kent drie standen die u kunt wijzigen door er op te klikken:



Uit, Actief 1:

Actief 2:

Ook hier

ziet u de gegevens van het met uw muis geselecteerde moment.

## 2.6 Gebeurtenissen

In het menu kunt u via de keuze Gebeurtenissen verschillende gebeurtenissen zichtbaar maken in de grafiek die van invloed kunnen zijn voor bepaalde koersontwikkelingen, zoals nieuwsberichten, dividenduitkeringen en splitsingen.



Als u op de betreffende gebeurtenis in de grafiek met uw muis klikt ziet u de details van de betreffende gebeurtenis. Hieronder ziet u voorbeelden van de details van nieuws, een splitsing en van een dividenduitkering



## 3 Technische Analyse

### 3.1 Selecteren indicatoren

Onder de menukeuze indicatoren kunt u kiezen voor vele indicatoren. Afhankelijk van het type indicator wordt deze **in** (voorbeeld Voortschrijdend Gemiddelde (MA/Moving Average)) in de onderstaande grafiek of **onder** de grafiek (voorbeeld RSI; volume) getoond.



Door u zelf geselecteerde indicatoren worden bovenaan de lijst van indicatoren onder de menukeuze indicatoren getoond (blauw kader). U kunt de parameters van een indicator instellen op het moment van toevoegen of later als de indicator al onderdeel is van de grafiek door op de indicator te klikken (blauw gemarkeerd in bovenstaand schermvoorbeeld).

U kunt een indicator verwijderen met de x (blauw gemarkeerd) in het menu of door in de grafiek met uw muis boven de indicator te gaan staan (indicator licht dan op) en op de deleteknop van uw toetsenbord te drukken. Bij indicatoren getoond onder de grafiek verschijnt een subscherm als u er met uw muis over beweegt dat een kruisje bevat waarmee u de indicator verwijdert.



#### Let op:

In deze versie worden uw gekozen en ingestelde indicatoren slechts behouden in het grafiekscherm. Sluit u het grafiekscherm dan bent u uw keuzes en instellingen kwijt.

## 3.2 Instellen indicatoren

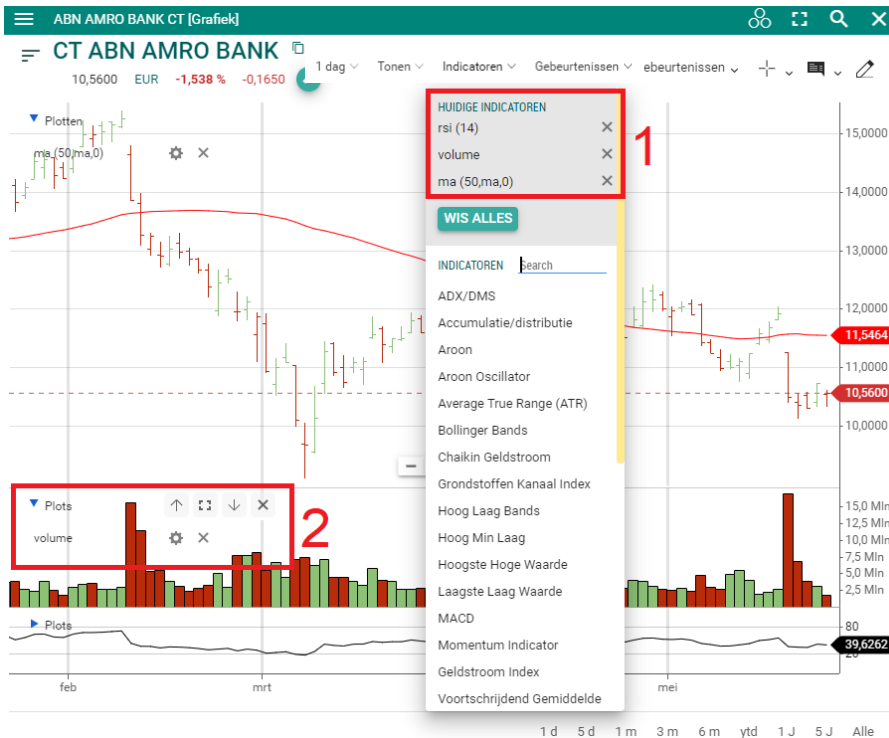

Indicatoren kunt u instellen door bij het rode kader (1) op de indicator te klikken of in het indicatorscherm bij “Plots” (2), die verschijnt als u er met uw muis over beweegt. Er opent zich dan een scherm waarin u de parameters, kleur en lijndikte kan instellen (zie ook 4.2 voor kleur en lijninstellingen). Bijvoorbeeld voor een Voortschrijdend gemiddelde (Moving Average) is dit het instellingenscherm:

Voortschrijdend Gemiddelde

Periode

Veld

Type

Offset

MA

Panel

Show as Underlay

Y-Axis

Voor indicatoren **onder** de grafiek zijn er extra instelmogelijkheden in het submenu dat verschijnt als u met uw muis beweegt bij het rode kader 2. De keuzemogelijkheden die daar getoond worden hebben de volgende werking:

	Met het pijltje omhoog of omlaag verandert u de volgorde van de indicatoren onder de grafiek
	Met het kadertje vergroot u de subgrafiek van de indicator
	Met het tandwielteje opent u bovenstaand instellingenscherm
	Met het kruisje sluit u de indicator

Voor de werking en interpretatie van de verschillende indicatoren verwijzen we u naar de literatuur die hierover geschreven is en die u bijvoorbeeld op internet kunt vinden.



## 4 Tekentools

### 4.1 Activeren tekentools

Als u rechtsboven in het menu de tekentools (rode kader) activeert verschijnen in het linker gedeelte van het scherm de iconen van de verschillende tekentools. Hiermee heeft u meerdere tekentools beschikbaar om zelf uw technische analyses te doen. Als u met uw muis over het icoon beweegt verschijnt de beschrijving van de betreffende tool. Hieronder als voorbeeld in blauw voor de Trend Line. Uw tekeningen worden automatisch per beleggingsproduct bewaard en worden de volgende keer dat u de grafiek voor dit beleggingsproduct opent weer getoond.



Met Annotation (notitie) kunt u bijv. commentaar in uw grafiek toevoegen.

Met de iconen boven in het menu kunt u kiezen voor “alleen iconen”, “icoon met tekst” of het menu loskoppelen van de grafiek.

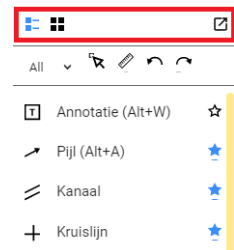

## 4.2 Teken

Om bijvoorbeeld een lijn te trekken klikt u eerst in het submenu op lijn. Daarna klikt u eenmaal in de grafiek op de plek waar de lijn moet starten. Vervolgens verplaatst u uw muis in de grafiek. U ziet dan de lijn dynamisch meegaan. Geeft u op een gegeven moment een tweede klik dan wordt de lijn gefixeerd.

Staat de lijn niet geheel correct? Dan kun u met een vastgehouden klik op de lijn deze verticaal of horizontaal verschuiven. Wilt u de hoek nog wat bijstellen? Dan kunt u één van de bolletjes met uw muis selecteren en de hoek bijstellen.



Als u het magneetje (linksonder) activeert wordt u geholpen in het precies positioneren van het start- en/of eindpunt van een lijn.

Alle tekentools werken op een vergelijkbare wijze. Namelijk:

1 <sup>e</sup> muisklik	Startplek
2 <sup>e</sup> muisklik	Fixeren
Vastgehouden muisklik	Positioneren
Activeren met muis door deze er boven te houden (licht op in rood) + rechtermuisknop en dan keuze delete drawing	Verwijderen (dit werkt alleen in de modus tekentools actief)

Bij een aantal tekentools kunt u de kleur en/of lijndikte wijzigen. Nadat u de tool in het menu gekozen heeft verschijnt er een gekleurd blokje en/of een lijntje achter de tool. Als u op het gekleurde blokje klikt opent een kleurenpalet waarmee u uw gewenste kleur kunt kiezen. Klikt u op het lijntje dan kunt u kiezen voor een ander lijntype. Bij sommige tekentools zijn er meerdere kleurenblokjes. De ene kleur is dan bijvoorbeeld voor het kader en de andere voor de achtergrond.

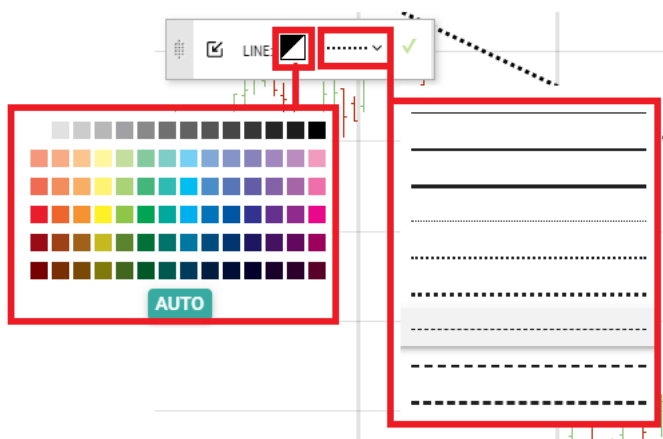

## Handleiding Mijn Dealingroom

Bovenstaand kunt u ook bereiken door bijv. de lijn te activeren door uw muis erboven te plaatsen; lijn licht rood op; en dan op uw rechtermuisknop te klikken. Dan opent zich onderstaand menu waarin uw “Edit Settings” kan kiezen om de kleur of lijnvorm kunt aanpassen. Tevens heeft u hierbij de mogelijkheid op tools naar voren of juist naar achteren te verplaatsen t.o.v. andere tools.

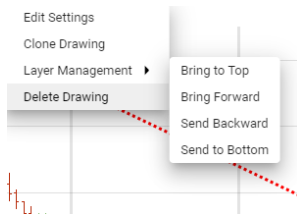

Let op: Zolang een tool, bijvoorbeeld lijn, geselecteerd is wordt bij iedere muisklik weer met het trekken van een nieuwe lijn begonnen. Wilt u dit niet dan kunt u bij selecteer tool “No tool”  selecteren.

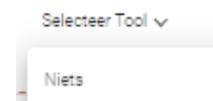

Met de pijltjestoetsen   kunt u wijzigingen ongedaan maken of juist weer terugdraaien.

## 5 Benchmarken

### 5.1 Vergelijken beleggingsproducten

Wilt u beleggingsproducten met elkaar vergelijken dan kunt u één of meerdere beleggingsproducten in de onderste helft van de grafiek slepen. Ook middels de zoek (vergrootglas) kunt u een beleggingsproduct als benchmark toevoegen.

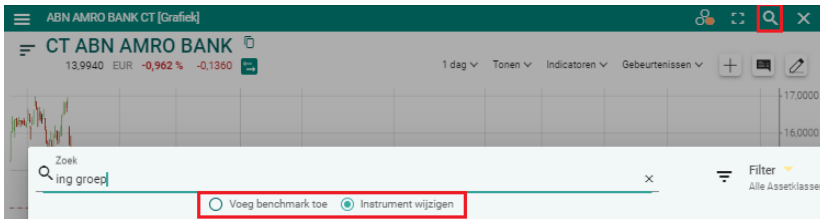

Dit kan tot maximaal 10 beleggingsproducten. Met het kruisje achter het beleggingsproduct kunt u deze benchmark weer verwijderen.



## 6 Tips en Trucs / Broadcasten

### 6.1 Lijst en grafiek koppelen middels broadcasting

U kunt meerdere beleggingsproducten analyseren met een aantal indicatoren in dezelfde instelling. Bij wisseling van het beleggingsproduct in het grafiekscherm blijven de ingestelde indicatoren actief.

Het veranderen van beleggingsproduct kunt u doen op twee manieren.

1. Door vanuit een lijst een ander beleggingsproduct bovenin de grafiek te slepen.
2. Door een lijst middels broadcasting te koppelen aan de grafiek. In dat geval volstaat een klik op het beleggingsproduct in de lijst om dat beleggingsproduct in de grafiek te activeren.

Broadcasting wordt uitgebreid beschreven in de algemene handleiding van Mijn Dealingroom. In het kort kunt u broadcasting instellen door in beide schermen hetzelfde gekleurde bolletje te activeren. Zie de rode kaders in onderstaand scherm:

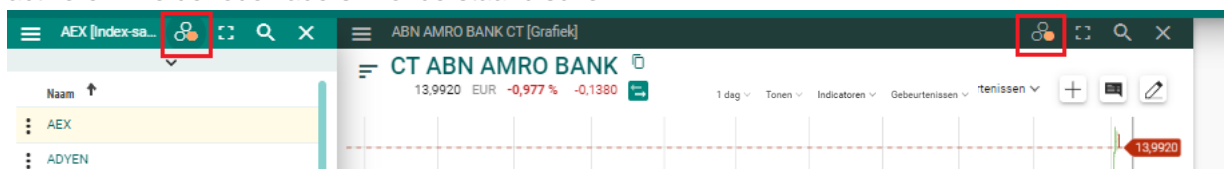

Of via het X-ray menu kunt u door het aanklikken van dezelfde kleur bolletjes het lijstschermb en het grafiekscherm met elkaar verbinden:

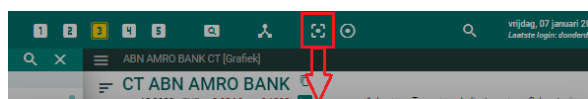

#### X-Ray

X-Ray geeft een overzicht van alle openstaande schermen in de actuele werkruimte. U kunt een scherm selecteren om op de voorgrond te tonen of te sluiten.

Alfabetisch oplopend : 2 SCHERMEN

Titel	Broadcast	Actief	Sluiten
ABN AMRO BANK CT Grafiek			
AEX Inbestemming			

### 6.2 Standaard functionaliteit

Uiteraard bevat dit scherm de standaardfunctionaliteit zoals het opstarten van een ander scherm vanuit het schermmenu:

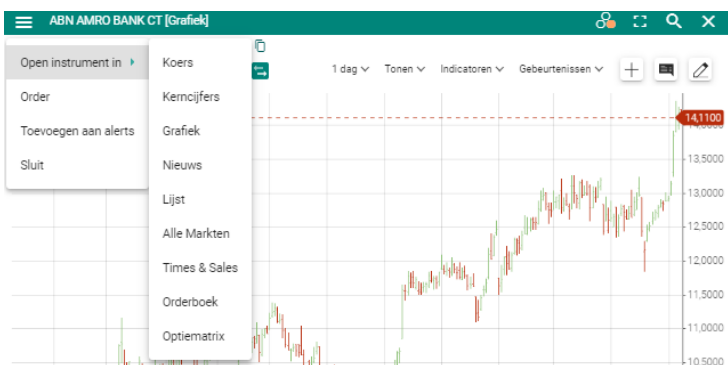

En het beschikbaar zijn van de orderknop om direct een order voor het beleggingsproduct te plaatsen:



### 6.3 Standaard grafiektype instellen

Via het selectiemenu kunt u instellen met welk grafiektype uw grafiekscherm standaard geopend wordt en welke benchmark de standaard is.



#### Scherminstellingen

##### Grafiek

Vergelijk instrument (Gebruikt in de analyse Beta, Price Relative, Perf. Index)

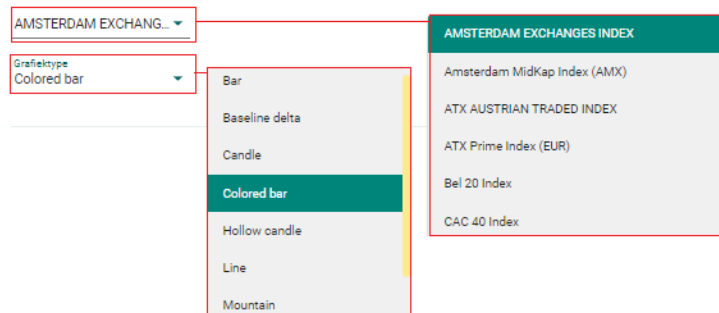

### 6.4 Bewaren ingestelde indicatoren

Er is geen mogelijkheid om uw gekozen indicatoren en de bijbehorende instellingen afzonderlijk te bewaren. Ze zijn onderdeel van het actieve grafiekscherm en worden daarin wel bewaard bij het wisselen van werkruimten of over sessies heen. Ze worden echter niet bewaard als onderdeel van een bewaarde werkruimte. Voorkom het sluiten van uw grafiekscherm als u de daarin gekozen indicatoren en de bijbehorende instellingen van indicatoren later opnieuw wil gebruiken.

Doet u veel aan technische analyse? Dan is het raadzaam om daarvoor één werkruimte te reserveren waar u naast een lijst (zie tip in paragraaf 6.1) het grafiekscherm inricht met de door u gewenste indicatoren en dat grafiekscherm nooit te sluiten.